

สารสนเทศ

โรงเรียนตากพิทยาคม



งานสารสนเทศ

ปีการศึกษา ๒๕๖๑



โรงเรียนตากพิทยาคม
สำนักงานเขตพื้นที่การศึกษามัธยมศึกษา เขต ๓๘
สำนักงานคณะกรรมการการศึกษาขั้นพื้นฐาน
กระทรวงศึกษาธิการ

คำนำ

โรงเรียนตากพิทยาคม ได้จัดทำระบบสารสนเทศที่มีข้อมูลสอดคล้องกับการดำเนินงานตามระบบ การประกันคุณภาพภายในสถานศึกษา โดยมี การ พัฒนาระบบข้อมูลสารสนเทศ เพื่อวางแผน พัฒนาระบบข้อมูลสารสนเทศ ให้เป็นไปตามแผนที่วางไว้ มีการ ตรวจสอบ ทบทวน ประเมินผลการ ดำเนินการและจัดทำรายงานการพัฒนาระบบข้อมูลสารสนเทศประจำปีอย่าง เหมาะสม สารสนเทศ โรงเรียนตากพิทยาคม ประจำปีการศึกษา ๒๕๖๑ ได้รวบรวมข้อมูลสารสนเทศที่สำคัญและเป็นปัจจุบัน ซึ่งประกอบไปด้วย ข้อมูลโรงเรียน ข้อมูลนักเรียนและข้อมูลครูเพื่อใช้ในการบริการอ้างอิงและเผยแพร่ สารสนเทศที่เป็นประโยชน์ต่อสาธารณชน ระหว่างโรงเรียนและชุมชน ท่านสามารถเข้าถึงข้อมูลได้อย่าง สะดวก ทางเว็บไซต์ของโรงเรียนที่ <http://www.tps.ac.th>

ขอขอบคุณฝ่ายบริหาร คณะครูและบุคลากรทางการศึกษาโรงเรียนตากพิทยาคม ทุกท่านที่ให้ความอนุเคราะห์ข้อมูลในการจัดทำงานสารสนเทศได้เป็นอย่างดี

งานสารสนเทศ
โรงเรียนตากพิทยาคม

สารบัญ

| | |
|---|----|
| ส่วนที่ ๑ ข้อมูลทั่วไป | ๑ |
| ข้อมูลพื้นฐานของสถานศึกษา | ๒ |
| วิสัยทัศน์/พันธกิจ/กลยุทธ์ | ๒ |
| วัตถุประสงค์เชิงกลยุทธ์ | ๔ |
| โครงสร้างการบริหารงานโรงเรียนตากพิทยาคม | ๖ |
| ส่วนที่ ๒ ข้อมูลด้านบุคลากร | ๙ |
| จำนวนบุคลากร | ๑๐ |
| จำนวนนักเรียน | ๒๓ |
| ส่วนที่ ๓ ข้อมูลด้านวิชาการ | ๒๔ |
| ข้อมูลผลสัมฤทธิ์ทางการเรียนระดับสถานศึกษา | ๒๕ |
| ผลการทดสอบทางการศึกษาระดับชาติด้านพื้นฐาน (O-NET) | ๒๖ |
| จำนวนนักเรียนที่จบหลักสูตรในปีการศึกษา ๒๕๖๑ | ๓๐ |
| ผลสัมฤทธิ์ทางวิชาการของผู้เรียน | ๓๑ |
| ผลการประเมินคุณลักษณะอันพึงประสงค์ | ๓๘ |
| ผลการประเมินการอ่าน คิดวิเคราะห์ และเขียน | ๔๒ |
| ผลการประเมินกิจกรรมพัฒนาผู้เรียน ปีการศึกษา ๒๕๖๑ | ๔๓ |
| ผลการประเมินสมรรถนะสำคัญของผู้เรียน ปีการศึกษา ๒๕๖๑ | ๔๓ |
| ผลงานรางวัลที่ได้รับในรอบปีการศึกษา ๒๕๖๑ | ๔๖ |
| ส่วนที่ ๔ ข้อมูลด้านอาคารสถานที่และแหล่งเรียนรู้ | ๕๘ |
| ข้อมูลอาคารสถานที่ | ๕๙ |
| ข้อมูลการใช้แหล่งเรียนรู้ | ๕๙ |
| ข้อมูลด้านสื่อเทคโนโลยี | ๖๓ |

ส่วนที่ ๑ ข้อมูลทั่วไป

ข้อมูลพื้นฐานของสถานศึกษา

วิสัยทัศน์/พันธกิจ/กลยุทธ์

โครงสร้างการบริหารงานโรงเรียนตากพิทยาคม



ข้อมูลพื้นฐานของสถานศึกษา

ชื่อสถานศึกษา โรงเรียนตากพิทยาคม
 สังกัดสำนักงานเขตพื้นที่การศึกษามัธยมศึกษา เขต ๓๘
 ตั้งอยู่เลขที่ ๑๒ ถนนพหลโยธิน ตำบลระแหง อำเภอเมือง จังหวัดตาก ๖๓๐๐๐
 โทรศัพท์ ๐๕๕ - ๕๑๑๑๓๔
 โทรสาร ๐๕๕ - ๕๔๐๒๔๘
 E-mail mytakpit@hotmail.com
 Website http://www.tps.ac.th
 เปิดสอนตั้งแต่มัธยมศึกษาปีที่ ๑ ถึงระดับชั้นมัธยมศึกษาปีที่ ๖
 มีเขตพื้นที่บริการ ๖ ตำบล ได้แก่

- | | |
|-------------------|-----------------|
| ๑) ตำบลระแหง | ๒) ตำบลน้ำร้อน |
| ๓) ตำบลไม้งาม | ๔) ตำบลหนองหลวง |
| ๕) ตำบลหนองบัวใต้ | ๖) ตำบลแม่ท้อ |

อาณาเขตติดต่อ

ทิศเหนือ ติดกับ ถนนท่าเรือ
 ทิศใต้ ติดกับ ถนนเทศบาล ๖
 ทิศตะวันออก ติดกับ ถนนเทศบาล ๗
 ทิศตะวันตก ติดกับ วัดเวฬุวัน (ไร่ล้อม)

พื้นที่ โรงเรียนตากพิทยาคม มีพื้นที่ทั้งสิ้น ๗๘ ไร่ ๓ งาน ๗๓ ตารางวา
 แบ่งออกเป็น ๒ บริเวณ ได้แก่

๑. บริเวณที่ตั้งโรงเรียนตากพิทยาคม ๖๔ ไร่ ๒ งาน
๒. บริเวณที่ตั้งบ้านพักข้าราชการครู (นิคมครู) ๑๔ ไร่ ๑ งาน ๗๓ ตารางวา

ตราประจำโรงเรียน



เครื่องหมายคบเพลิง หมายถึง แสงสว่าง ความรู้ ความดี
 เกียรติยศ ชื่อเสียงที่ปรากฏให้ผู้อื่นเห็นได้เป็นดวงประทีป

คำขวัญของโรงเรียน

เรียนดี ประพฤติดี ทำงานดี

ปรัชญาของโรงเรียน

การศึกษาเพื่อพัฒนาคุณภาพชีวิตและสังคม

คติพจน์

สุวิชาโน ภว โหติ แปลว่า ผู้รู้ดีเป็นผู้เจริญ

สีประจำโรงเรียน

สีฟ้า เปรียบเป็นเช่นความใสสะอาดของท้องฟ้าที่ปราศจากเมฆหมอก
หมายถึง ความดี คุณธรรม อันประกอบด้วยความบริสุทธิ์แจ่มใสของจิตใจ

วิสัยทัศน์

ตากพิทยาคมเป็นโรงเรียนคุณภาพชั้นนำเทียบเคียงมาตรฐานสากล บนพื้นฐานหลักปรัชญาของเศรษฐกิจพอเพียง

พันธกิจ

- พัฒนาผู้เรียนให้เป็นเลิศทางวิชาการเทียบเคียงมาตรฐานสากล ควบคู่คุณธรรมตามหลักปรัชญาของเศรษฐกิจพอเพียง
- พัฒนาหลักสูตร และกระบวนการจัดการเรียนรู้เทียบเคียงมาตรฐานสากลด้วยนวัตกรรมการเรียนรู้ที่หลากหลายและเทคโนโลยีที่ทันสมัย
- พัฒนาศักยภาพครูและบุคลากรทางการศึกษาให้เป็นครูมืออาชีพ
- พัฒนาแหล่งเรียนรู้ภายใน สื่อเทคโนโลยีและสภาพแวดล้อมให้เอื้อต่อการเรียนรู้
- พัฒนาสถานศึกษาร่วมกันชุมชนในการบริหารจัดการด้วยระบบคุณภาพ
- สร้างภาคีเครือข่ายการจัดการเรียนรู้ทั้งภายในประเทศ และต่างประเทศ รวมทั้งเครือข่าย ผู้มีส่วนได้ส่วนเสียเพื่อร่วมกันพัฒนาคุณภาพการศึกษา

เอกลักษณ์ของโรงเรียนตากพิทยาคม

"โรงเรียนตากพิทยาคม เป็นผู้นำทางวิชาการ"

อัตลักษณ์ของโรงเรียนตากพิทยาคม

" ใฝ่เรียน ใฝ่รู้ เชิดชูสถาบัน"

วัฒนธรรมองค์กร

- สามัคคีรักใคร่ ร่วมใจสร้างสรรค์ มุ่งมั่นพัฒนา
- ตรงต่อเวลา มีความรับผิดชอบ
- ทำงานอย่างมีระบบ เคารพเหตุผล

ลักษณะของนักเรียนตากพิทยาคม

นักเรียนเป็นผู้มีคุณธรรม จิตใจบริสุทธิ์ มีสติปัญญา มีศักยภาพในตัวเอง มีความสำนึกในหน้าที่ มีประโยชน์ต่อสังคมและสามารถเป็นประชาคมอาเซียนได้อย่างดี

แผนผังโรงเรียนตากพิทยาคม



กลยุทธ์โรงเรียน

๑. พัฒนาศักยภาพของผู้เรียนให้เทียบเคียงมาตรฐานสากลและคุณลักษณะอันพึงประสงค์ตามแนวทางหลักปรัชญาของเศรษฐกิจพอเพียง
๒. พัฒนาระบบการให้บริการทางการศึกษาและกระบวนการจัดการเรียนรู้ตามหลักสูตรสถานศึกษา เทียบเคียงมาตรฐานสากล
๓. ส่งเสริมและพัฒนาครูและบุคลากรทางการศึกษาให้เป็นมืออาชีพ
๔. พัฒนาระบบการบริหารจัดการศึกษาที่มีประสิทธิภาพตามมาตรฐานสากล

วัตถุประสงค์เชิงกลยุทธ์

กลยุทธ์ที่ ๑ พัฒนาศักยภาพของผู้เรียนให้เทียบเคียงมาตรฐานสากลและคุณลักษณะอันพึงประสงค์ตามแนวทางหลักปรัชญาของเศรษฐกิจพอเพียง

วัตถุประสงค์

๑. เพื่อส่งเสริมให้ผู้เรียนมีความรู้ความสามารถทางวิชาการ ได้ตามหลักสูตรมาตรฐานสากล
๒. เพื่อพัฒนาและส่งเสริมความเป็นเลิศทางวิชาการอย่างทั่วถึงมีผลงานสู่สากล
๓. เพื่อพัฒนาและส่งเสริมความสามารถทางด้านเทคโนโลยี เพื่อเป็นเครื่องมือในการเรียนรู้สู่สากล
๔. เพื่อส่งเสริมและพัฒนาผู้เรียนให้มีคุณธรรมจริยธรรม มีระเบียบวินัย มีความรับผิดชอบ ใฝ่รู้ใฝ่เรียน มีคุณลักษณะอันพึงประสงค์ และยึดมั่นในหลักปรัชญาเศรษฐกิจพอเพียง
๕. เพื่อส่งเสริมวิถีชีวิตประชาธิปไตย มีจิตอาสาช่วยเหลือผู้อื่น และสาธารณประโยชน์
๖. เพื่อส่งเสริมจิตสำนึกรักความเป็นไทย สืบสานเอกลักษณ์และวัฒนธรรมไทย
๗. เพื่อสร้างเสริมจิตสำนึกในการอนุรักษ์และพัฒนาสิ่งแวดล้อม
๘. เพื่อส่งเสริมให้ผู้เรียนได้แสดงออกทางความสามารถด้านต่างๆ ตามความต้องการและความเหมาะสม

กลยุทธ์ที่ ๒ พัฒนากระบวนการให้บริการทางการศึกษาและกระบวนการจัดการเรียนรู้ตามหลักสูตรสถานศึกษาเทียบเคียงมาตรฐานสากล

วัตถุประสงค์

๑. เพื่อพัฒนาหลักสูตรการสอนให้เป็นที่ไปตามมาตรฐานสากล
๒. เพื่อพัฒนาสถานศึกษามีกระบวนการเรียนรู้และกิจกรรมพัฒนาคุณภาพผู้เรียนอย่างรอบด้าน ผู้เรียนได้เรียนรู้ตามความถนัด ความสนใจ และความต้องการของผู้เรียน ชุมชน และท้องถิ่น

กลยุทธ์ที่ ๓ ส่งเสริมและพัฒนาครูและบุคลากรทางการศึกษาให้เป็นผู้มืออาชีพ

วัตถุประสงค์

๑. เพื่อพัฒนาความสามารถของครูและบุคลากรทางการศึกษา ให้สามารถปฏิบัติงานได้มาตรฐาน สามารถใช้เทคโนโลยี และแหล่งการเรียนรู้ทั้งภายในและภายนอกโรงเรียนได้อย่างมีประสิทธิภาพ
๒. เพื่อส่งเสริมคุณธรรม จริยธรรมของครู และบุคลากรทางการศึกษา
๓. เพื่อสนับสนุนให้ครูและบุคลากรทางการศึกษาได้พัฒนาตนเองและมีความก้าวหน้าทางวิชาชีพ และสร้างเสริมขวัญและกำลังใจและมีความสุขในการทำงาน
๔. เพื่อให้บุคลากรทุกคนในโรงเรียนมีส่วนร่วมในการพัฒนานักเรียนให้เป็นผู้มีความรู้ความสามารถทางวิชาการ ได้ตามหลักสูตรมาตรฐานสากล

กลยุทธ์ที่ ๔ พัฒนาระบบการบริหารจัดการศึกษาที่มีประสิทธิภาพตามมาตรฐานสากล

วัตถุประสงค์

๑. เพื่อพัฒนาการบริหารจัดการของโรงเรียนให้มีคุณภาพ และเอื้อต่อการทำงานของบุคลากร ฝ่าย/ กลุ่มในโรงเรียนตลอดจนให้มีส่วนร่วมในการบริหารจัดการบนพื้นฐานหลักปรัชญาของเศรษฐกิจพอเพียง
๒. เพื่อส่งเสริมและพัฒนาางานของฝ่าย / กลุ่มให้มีศักยภาพในการปฏิบัติงานได้ตามมาตรฐาน
๓. เพื่อส่งเสริมและพัฒนาการใช้เทคโนโลยีพัฒนางานทุกระบบให้มีประสิทธิภาพและเกิดประสิทธิผล คุ่มค่าต่อการใช้ทรัพยากร
๔. เพื่อยกระดับความสัมพันธ์ระหว่างโรงเรียนกับคณะกรรมการสถานศึกษา คณะกรรมการ สมาคมผู้ปกครองและครูโรงเรียนตากพิทยาคม และสมาคมศิษย์เก่าให้มีส่วนร่วมในการบริหารจัดการศึกษา
๕. เพื่อจัดสภาพแวดล้อมของอาคาร สถานที่ต่างๆ ให้สะอาดร่มรื่น สวยงาม มีบรรยากาศเอื้อ ต่อการเรียนรู้
๖. เพื่อพัฒนาการใช้ทรัพยากร ศิลปะ และวัฒนธรรม แหล่งเรียนรู้ในชุมชนให้มีส่วนร่วมในการ จัดการเรียนรู้
๗. เพื่อส่งเสริมการนำหลักปรัชญาของเศรษฐกิจพอเพียงไปใช้ในการบริหารจัดการเรียน การสอน และผู้เรียนสามารถนำไปใช้ในชีวิตรประจำวันอย่างแท้จริง

โครงสร้างการบริหารงานโรงเรียนตากพิทยาคม

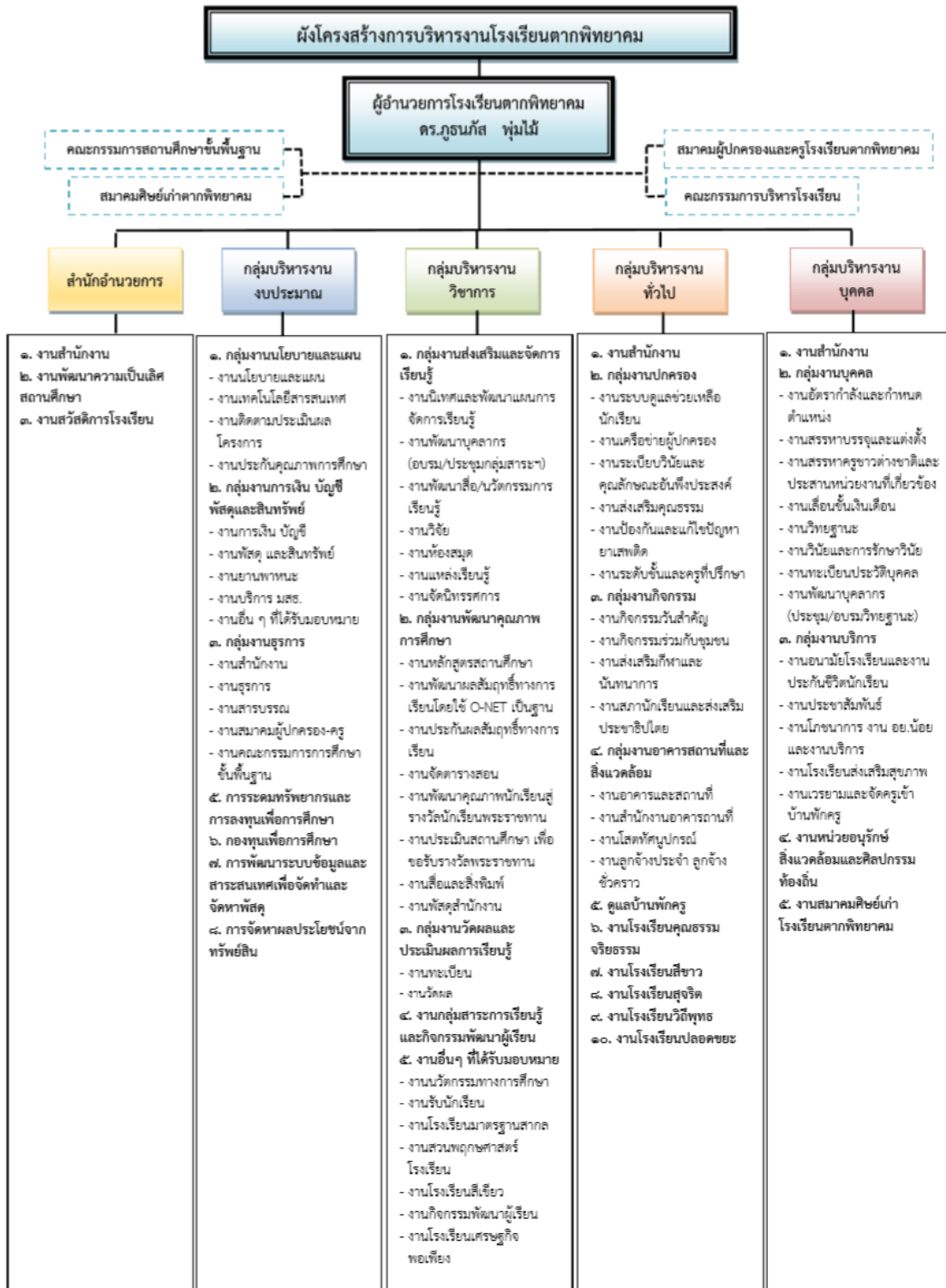

กระบวนการในการบริหารงานแบบ SPSS-DSA Model

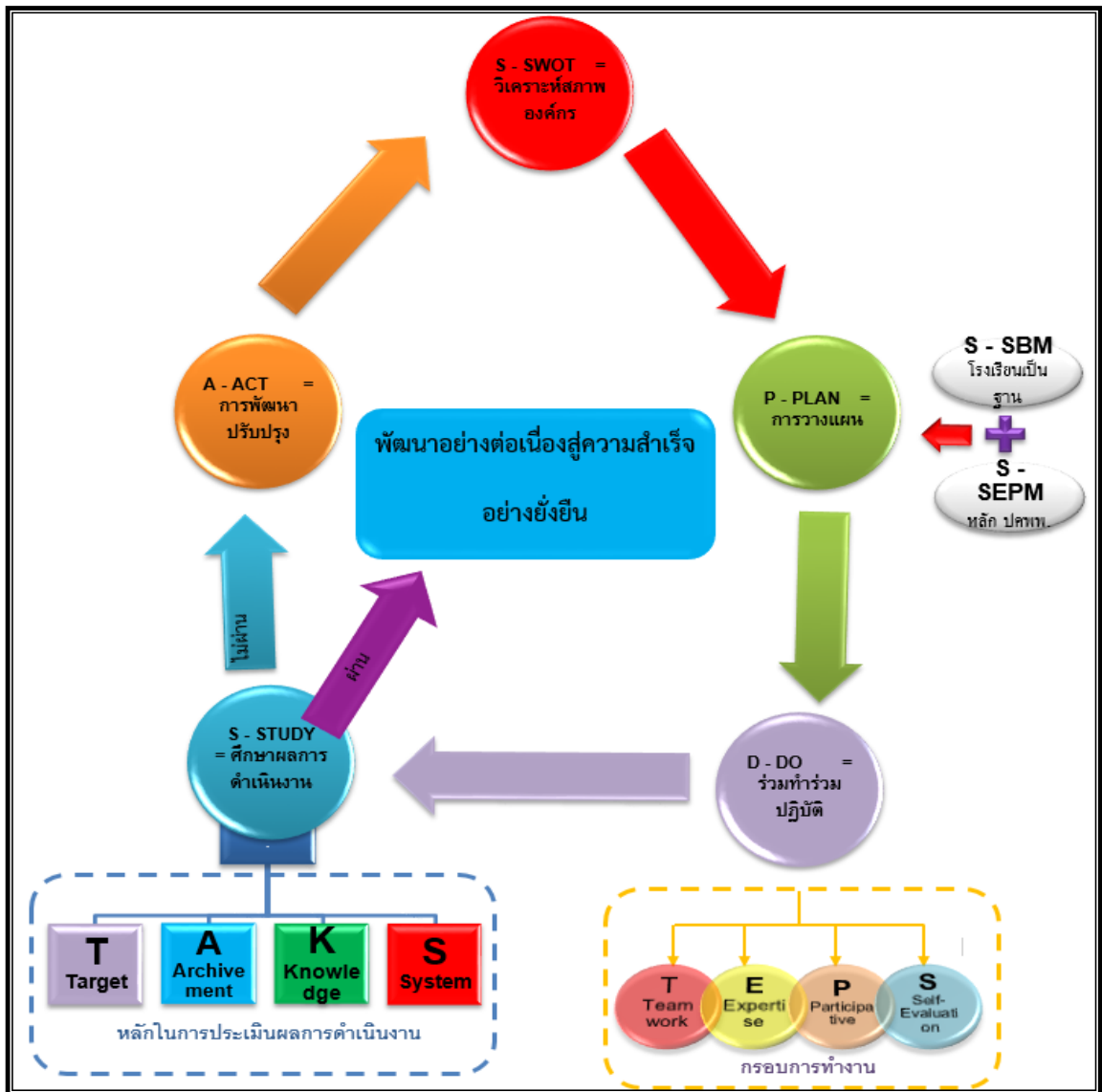

โดยได้มีการวิเคราะห์สภาพองค์กร (S – SWOT Analysis) มีการวางแผน (P – Plan) มีการบริหารโดยยึดหลักปรัชญาของเศรษฐกิจพอเพียง (S - Sufficiency Economy Management) นอกจากนี้ยังมีการบูรณาการบริหารโดยใช้โรงเรียนเป็นฐาน (เน้นการมีส่วนร่วม) (S - School Based Management) ได้มีการนำไปสู่การปฏิบัติ (D – Do) โดยการใช้ TEPS framework เป็นกรอบแนวทางในกระบวนการทำงาน ประกอบด้วย T : TEAM WORK (การทำงานเป็นทีม) มีบรรยากาศในการทำงานร่วมกันส่งเสริม สนับสนุนให้บุคลากรทุกคนทำงานอย่างมีความสุข มุ่งสู่ความสำเร็จตามเป้าหมาย E : EXPERTISE (สร้างผู้เชี่ยวชาญ) จัดสิ่งอำนวยความสะดวก สนับสนุนทรัพยากร เพื่อให้การปฏิบัติงานเป็นไปอย่างมีประสิทธิภาพ เพื่อส่งเสริมให้ผู้ปฏิบัติงานเกิดการพัฒนาตนเองให้เป็นผู้ที่มีความเชี่ยวชาญโดดเด่น หรือมีทักษะระดับสูงในเรื่องนั้น ๆ P : PARTICIPATIVE (การดำเนินงานแบบมีส่วนร่วม) กระจายอำนาจการทำงานให้ครู บุคลากรได้มีโอกาสเป็นผู้นำและผู้ตามในการทำงาน เปิดโอกาสให้

บุคลากรทุกภาคส่วนได้มีส่วนร่วมในการดำเนินงาน S : SELF-EVALUATION (การประเมินตนเองอยู่เสมอ) มีการกำกับ ติดตามการปฏิบัติงาน ประเมินผลการปฏิบัติงานในขณะที่ดำเนินงานอยู่เสมอ มองเห็นจุดแข็ง จุดอ่อน โอกาส และอุปสรรคที่เกิดขึ้นในระหว่างปฏิบัติงานเพื่อให้ดำเนินงานได้อย่างมีประสิทธิภาพ นอกจากนี้ในการวัด ประเมินและวิเคราะห์ผลการดำเนินการ (S – Study) และได้มีการปรับปรุงพัฒนา (A – Act) และนำกระบวนการแบบ TAKS Model มาใช้ในการกำกับ ติดตาม ด้วยความมุ่งหวังว่าจะให้เกิดการบริหารจัดการศึกษาที่ส่งผลให้ครูและบุคลากรทางการศึกษา ปฏิบัติงานได้อย่างมีคุณภาพ โดย

T – Target มีเป้าหมายสนองแผนกลยุทธ์ A – Achievement การบรรลุเป้าหมาย

K – Knowledge การสร้างองค์ความรู้ S – System ทำงานอย่างเป็นระบบ

ส่วนที่ ๒ ข้อมูลด้านบุคลากร

จำนวนบุคลากร

จำนวนนักเรียน



ข้อมูลบุคลากรของสถานศึกษา

๑) จำนวนบุคลากร

| บุคลากร | ผู้บริหาร | ครูผู้สอน | พนักงาน ราชการ | ครูอัตราจ้าง | อื่น ๆ (ช่วยราชการ) |
|-----------------|-----------|-----------|-------------------|--------------|------------------------|
| ปีการศึกษา ๒๕๖๑ | ๕ | ๑๓๑ | ๕ | ๒ | ๒ |

ครูประจำการ (ณ วันที่ ๑๐ มิถุนายน ๒๕๖๑)

| ที่ | ชื่อ - สกุล | อายุ (ปี) | อายุ ราชการ (ปี) | ตำแหน่ง / วิทยฐานะ | วุฒิ | วิชาเอก | สอนวิชา/ ชั้น | จำนวน ครั้ง/การ พัฒนา/ปี |
|-----|---------------------------|--------------|------------------------|-----------------------|-------|--------------------------------------|---------------|--------------------------------|
| ๑ | นายภูธรนัทธ พุ่มไม้ | ๔๗ | ๒๕ | ผอ. (คศ.๓) | ปร.ด. | สิ่งแวดล้อมศึกษา | - | ๘๐ |
| ๒ | นายวรงค์ ทองมูล | ๕๙ | ๓๕ | รอง.ผอ.(คศ.๓) | กศ.ม. | บริหารการศึกษา | - | ๗๐ |
| ๓ | นางภัทราภรณ์ เนื้อไม้ | ๕๔ | ๓๑ | รอง.ผอ.(คศ.๓) | กศ.ม. | บริหารการศึกษา | - | ๗๐ |
| ๔ | นายเสรี พรหมแก้ว | ๕๑ | ๒๗ | รอง.ผอ.(คศ.๓) | กศ.ม. | คณิตศาสตร์ | - | ๗๐ |
| ๕ | นายอภิศักดิ์ เทียมฉันท | ๔๔ | ๒๑ | รอง.ผอ.(คศ.๒) | ค.บ. | อุตสาหกรรมศิลป์ | - | ๗๐ |
| ๖ | นางอ้อมใจ คำนวนสินธุ์ | ๕๖ | ๓๔ | คศ.๓ | ศศ.บ. | การจัดการทั่วไป | แนะแนว/ม.๑ | ๕๐ |
| ๗ | นางรัตนา ทองจิตติ | ๕๙ | ๓๖ | คศ.๓ | วท.บ | จิตวิทยา | แนะแนว/ม.๖ | ๕๐ |
| ๘ | นางดวงเดือน ละมูล | ๔๙ | ๒๕ | คศ.๒ | กศ.ม | จิตวิทยาการแนะแนว | แนะแนว/ม.๕ | ๕๐ |
| ๙ | นางดวงพร ลีแฮ | ๓๕ | ๔ | คศ.๑ | ค.บ. | จิตวิทยาการแนะแนว | แนะแนว/ม.๓ | ๕๐ |
| ๑๐ | นางสาวกัญญาณัฐ อินทร์ศวร | ๓๙ | ๘ | คศ.๒ | ศศ.บ | บรรณารักษศาสตร์ และสารนิเทศศาสตร์ | ห้องสมุด /ม.๕ | ๕๐ |
| ๑๑ | นางนฤมล พลมัน | ๓๖ | ๙ | คศ.๒ | ศศ.บ | บรรณารักษศาสตร์ และสารนิเทศศาสตร์ | ห้องสมุด /ม.๑ | ๕๐ |
| ๑๒ | นางสาวณัฐสินี ชูประสิทธิ์ | ๒๗ | ๓ | คศ.๑ | กศ.บ. | จิตวิทยาการแนะแนว | แนะแนว/ม.๒ | ๕๐ |
| ๑๓ | นางมณฑิรา มาจันทร์ | ๔๙ | ๒๔ | คศ.๓ | กศ.ม | วิทยาศาสตร์ | เคมี/ม.๕ | ๕๐ |
| ๑๔ | นายรินทร์ เงินดี | ๕๘ | ๓๔ | คศ.๒ | วท.ม | การสอนเคมี | เคมี/ม.๔ | ๕๐ |

| ที่ | ชื่อ - สกุล | อายุ (ปี) | อายุราชการ (ปี) | ตำแหน่ง / วิทยฐานะ | วุฒิ | วิชาเอก | สอนวิชา/ ชั้น | จำนวนครั้ง/การพัฒนาปี |
|-----|------------------------------|-----------|-----------------|--------------------|-------|-------------------------------|------------------|-----------------------|
| ๑๕ | นางสาวอำพรพรณ ทรัพย์ประชา | ๕๙ | ๓๗ | คศ.๓ | กศ.ม | ฟิสิกส์ | ฟิสิกส์/ม.๕ | ๕๐ |
| ๑๖ | นายวิฑูรย์ ศรีพันธุ์ | ๖๐ | ๓๗ | คศ.๒ | กศ.ม | ชีววิทยา | ชีววิทยา/ม.๖ | ๕๐ |
| ๑๗ | นายสุทินธ์ คำน่าน | ๔๖ | ๒๓ | คศ.๓ | วท.ม. | ฟิสิกส์ | ฟิสิกส์/ม.๔ | ๕๐ |
| ๑๘ | นางสมคิด แดงอาสา | ๕๕ | ๒๙ | คศ.๒ | วท.บ. | ชีววิทยา | วิทย์/ม.๒ | ๕๐ |
| ๑๙ | นางอารี ประเพชร | ๕๑ | ๒๘ | คศ.๒ | กศ.ม. | วิทยาศาสตร์กายภาพ | วิทย์/ม.๒ | ๕๐ |
| ๒๐ | นายภูมิ ประยูรโกศราช | ๓๓ | ๙ | คศ.๒ | วท.ม | วัสดุศาสตร์ | ลาศึกษาต่อ | - |
| ๒๑ | ว่าที่ ร.ต.วิโรจน์ ศรีสุข | ๕๖ | ๒๙ | คศ.๓ | ศษ.ม | บริหารการศึกษา | วิทย์/ม.๒ | ๕๐ |
| ๒๒ | นางอรรรณ จันทร์บุตร | ๔๕ | ๒๓ | คศ.๓ | กศ.ม. | ชีววิทยา | ชีววิทยา/ม.๔ | ๕๐ |
| ๒๓ | นางสาวทิพย์รัตน์ ส่งประเสริฐ | ๔๓ | ๑๐ | คศ.๓ | ศษ.ม | บริหารการศึกษา | ฟิสิกส์/ม.๔ | ๕๐ |
| ๒๔ | นางสาวเบญญา ธนาภิธรรม | ๓๘ | ๑๕ | คศ.๓ | วท.บ. | เคมี | เคมี/ม.๕ | ๕๐ |
| ๒๕ | นางสาวณิชนันท์ คำนวนสิทธิ์ | ๓๓ | ๙ | คศ.๒ | กศ.ม. | วิจัยและประเมินผล | วิทย์/ม.๓ | ๕๐ |
| ๒๗ | นายกิตติพงศ์ สิริมูลเครือ | ๒๘ | ๕ | คศ.๑ | ค.บ. | ชีววิทยา | ชีววิทยา/ม.๖ | ๕๐ |
| ๒๘ | นางสาวสุพิน พลนรินทร์ | ๕๖ | ๓๓ | คศ.๓ | กศ.บ. | วิทยาศาสตร์ทั่วไป | วิทย์/ม.๑ | ๕๐ |
| ๒๙ | นางนารีนาฏ จันทมงคล | ๕๓ | ๒๗ | คศ.๒ | ค.บ. | วิทยาศาสตร์ทั่วไป | วิทย์/ม.๒ | ๕๐ |
| ๓๐ | นางอัญชลี เกิดแสง | ๓๒ | ๗ | คศ.๒ | กศ.ม. | วิจัยและประเมินผล การศึกษา | เคมี/ม.๔ | ๕๐ |
| ๓๑ | นางสาวสุชาสินี มะโต | ๓๒ | ๓ | คศ.๑ | วท.บ. | เคมี | เคมี /ม.๔ | ๕๐ |
| ๓๒ | นางปัทมา ภูสวาสดี | ๓๘ | ๑๕ | คศ.๓ | กศ.ด. | วิจัยและประเมินผล การศึกษา | ฟิสิกส์/ม.๔ | ๕๐ |
| ๓๓ | นางจรรยา นิมขาว | ๓๒ | ๓ | คศ.๑ | วท.บ. | ชีววิทยา | ชีววิทยา/ม.๑,๒,๓ | ๕๐ |
| ๓๔ | นางสาวพิมลวรรณ น้อยท่าช้าง | ๒๗ | ๒ | คศ.๑ | ค.บ. | ชีววิทยา | ชีววิทยา/ม.๕ | ๕๐ |
| ๓๕ | นายอดิพงศ์ ท่วมจอก | ๒๗ | ๒ | คศ.๑ | กศ.บ. | ฟิสิกส์ | ฟิสิกส์/ม.๓,๕ | ๕๐ |
| ๓๖ | นายธนพนธ์ ชุ่มวงศ์ | ๓๐ | ๒ | คศ.๑ | กศ.บ. | ฟิสิกส์ | วิทย์/ม.๓ | ๕๐ |
| ๓๗ | นางสาวกรรณิกา สียะ | ๒๗ | ๒ | คศ.๑ | ค.บ. | วิทยาศาสตร์ทั่วไป | วิทย์/ม.๑ | ๕๐ |

| ที่ | ชื่อ - สกุล | อายุ (ปี) | อายุราชการ (ปี) | ตำแหน่ง / วิทยฐานะ | วุฒิ | วิชาเอก | สอนวิชา/ ชั้น | จำนวนครั้ง/การพัฒนาปี |
|-----|-------------------------------|-----------|-----------------|--------------------|-----------------|---|------------------------------|-----------------------|
| ๓๘ | นางสาวนิภาพร พลอยโตนด | ๒๘ | ๒ | คศ.๑ | ศศ.ม. | การศึกษา วิทยาศาสตร์ และเทคโนโลยี | วิทย์/ม.๑ | ๕๐ |
| ๓๙ | นายदनัย ไทยมี | ๒๘ | ๒ | คศ.๑ | ศศ.ม. | วิทยาศาสตร์ การศึกษา | ชีววิทยา/ม.๕,๖ | ๕๐ |
| ๔๐ | นางสาวราภรณ์ ภาคสุโพธิ์ | ๓๒ | ๖ | ครู | ศษ.บ. ศษ.ม | ชีววิทยา บริหารการศึกษา | ชีววิทยา/ม.๖ | ๕๐ |
| ๔๑ | นางสาวณัฐธิดา ศรีพุ่ม | ๒๕ | ๑ | ครูผู้ช่วย | กศ.บ. | เคมี | เคมี/ ม.๖ | ๕๐ |
| ๔๒ | นางสาวนันทิยา จันทร์ถิ | ๒๕ | ๑ | ครูผู้ช่วย | กศ.บ. | ฟิสิกส์ | ฟิสิกส์/ ม.๕,๖ | ๕๐ |
| ๔๓ | นางสาวประภาพรพรณ จันทร์พรหม | ๒๕ | ๑ | ครูผู้ช่วย | ค.บ. | วิทยาศาสตร์ทั่วไป | วิทยาศาสตร์/ ม.๒ | ๕๐ |
| ๔๔ | นางสาวสายทิพย์ จารวุสุพันธ์ุ์ | ๒๘ | ๑ | ครูผู้ช่วย | กศ.บ., วท.บ. | การศึกษาและฟิสิกส์ (คูขนาน) | ฟิสิกส์และดาราศาสตร์/ ม.๕ | ๕๐ |
| ๔๕ | นายชานนท์ คำปิวทา | ๒๗ | ๑ | ครูผู้ช่วย | M.S.Ed | Teaching&Learning | ชีววิทยา/ม.๔ | ๕๐ |
| ๔๖ | นางสาวนิรมล เหลืองพิศาลพร | ๕๖ | ๒๙ | คศ.๓ | กศ.ม | จิตวิทยาแนะแนว | คณิตศาสตร์/ม.๑ | ๕๐ |
| ๔๗ | นางสาวประไพ แดงไฟ | ๔๕ | ๒๒ | คศ.๓ | ศษ.ม. | คณิตศาสตร์ | คณิตศาสตร์/ม.๔ | ๕๐ |
| ๔๘ | นางจิราภรณ์ ธรรมลังกา | ๔๓ | ๒๑ | คศ.๒ | ศษ.ม | คณิตศาสตร์ | คณิตศาสตร์/ม.๕ | ๕๐ |
| ๔๙ | นางสาวปริศนา วิโนสุยะ | ๔๔ | ๒๑ | คศ.๒ | กศ.ม. | คณิตศาสตร์ | คณิตศาสตร์/ม.๑ | ๕๐ |
| ๕๐ | นางสาวปณัฐชา แดงไฟ | ๔๖ | ๒๓ | คศ. ๒ | กศ.ม. | คณิตศาสตร์ | คณิตศาสตร์/ม.๓ | ๕๐ |
| ๕๑ | นางพรทิพย์ ธรรมลังกา | ๔๒ | ๑๙ | คศ.๓ | กศ.ม | การบริหารการศึกษา | คณิตศาสตร์/ม.๑ | ๕๐ |
| ๕๒ | นางจันทร์จิรา คำน่าน | ๔๐ | ๑๗ | คศ.๓ | กศ.ม | คณิตศาสตร์ | คณิตศาสตร์/ม.๔ | ๕๐ |
| ๕๓ | นางอุไรรัตน์ รัตนภักดิ์ดีกุล | ๓๙ | ๑๖ | คศ.๒ | กศ.ม. | คณิตศาสตร์ | คณิตศาสตร์/ม.๖ | ๕๐ |
| ๕๔ | นางอัญชุลี วาวแว | ๕๔ | ๓๑ | คศ.๓ | กศ.ม. | คณิตศาสตร์ | คณิตศาสตร์/ม.๒ | ๕๐ |
| ๕๕ | นางพัชรีดา ไยระย้า | ๔๕ | ๒๓ | คศ.๒ | วท.บ. | คณิตศาสตร์ | คณิตศาสตร์/ม.๓ | ๕๐ |
| ๕๖ | นายสมรภูมิ อ่อนอุ้น | ๓๐ | ๗ | คศ.๒ | วท.บ. | คณิตศาสตร์ | คณิตศาสตร์/ม.๔ | ๕๐ |

| ที่ | ชื่อ - สกุล | อายุ (ปี) | อายุราชการ (ปี) | ตำแหน่ง / วิทยฐานะ | วุฒิ | วิชาเอก | สอนวิชา/ ชั้น | จำนวน ครั้ง/การ พัฒนา/ปี |
|-----|----------------------------|-----------|-----------------|--------------------|----------------|--------------------------------|-----------------|--------------------------|
| ๕๗ | นางนภาพร ศรีแสงจันทร์ | ๕๖ | ๓๐ | คศ.๓ | วท.บ. ศศ.บ. | คณิตศาสตร์ มัธยมศึกษา-วิทยา | คณิตศาสตร์/ม.๒ | ๕๐ |
| ๕๘ | นางสาวกาญจนา ดั่งนา | ๔๐ | ๑๔ | คศ.๒ | กศ.ม. | คณิตศาสตร์ | คณิตศาสตร์/ม.๖ | ๕๐ |
| ๕๙ | นางยุพิน วงษ์เป็ง | ๔๗ | ๒๓ | คศ.๓ | กศ.ม. | หลักสูตรและการสอน | คณิตศาสตร์/ม.๓ | ๕๐ |
| ๖๐ | นายธีรวุฒิ อภิปรัชญาธิกุล | ๓๖ | ๑๓ | คศ.๒ | กศ.ม. | การบริหารการศึกษา | คณิตศาสตร์/ม.๕ | ๕๐ |
| ๖๑ | นางนทยา สุธรรม | ๓๒ | ๖ | คศ.๑ | วท.บ. | สถิติ | คณิตศาสตร์/ม.๕ | ๕๐ |
| ๖๒ | นางสาวจรรวรรณ ปัญญาคม | ๓๒ | ๙ | คศ.๒ | ค.บ. | คณิตศาสตร์ | คณิตศาสตร์/ม.๒ | ๕๐ |
| ๖๓ | นายเอกพงษ์ มูลแก้ว | ๓๓ | ๙ | คศ.๒ | ศษ.ม | คณิตศาสตร์ | คณิตศาสตร์/ม.๒ | ๕๐ |
| ๖๔ | นางจตุพร เกิดพันธ์ | ๔๐ | ๑๒ | คศ.๓ | กศ.ม. | การวิจัยการศึกษา | คณิตศาสตร์/ม.๑ | ๕๐ |
| ๖๕ | นายวุฒม์ เครือแก้ว | ๒๗ | ๒ | ครูผู้ช่วย | ค.บ. | คณิตศาสตร์ | คณิตศาสตร์/ม.๔ | ๕๐ |
| ๖๖ | นางสาวนิษฐา ลิขิตสถาพร | ๓๕ | ๕ | คศ.๑ | วท.บ. | คณิตศาสตร์ | คณิตศาสตร์/ม.๔ | ๕๐ |
| ๖๗ | นางวิมล พิชัยณรงค์ | ๕๘ | ๔๕ | คศ.๒ | กศ.ม. | ภาษาไทย | ภาษาไทย/ม.๓ | ๕๐ |
| ๖๘ | นางพรเพ็ญ สว่างโชติ | ๕๘ | ๓๑ | คศ.๒ | กศ.ม. | ภาษาไทย | ภาษาไทย/ม.๔ | ๕๐ |
| ๖๙ | นางพรทิพย์ วงษ์ชัย | ๕๗ | ๒๙ | คศ. ๒ | ค.บ. | ภาษาไทย | ภาษาไทย/ม.๒ | ๕๐ |
| ๗๐ | นางนภาพร ทองโพธิ์ศรี | ๔๕ | ๒๐ | คศ.๒ | ค.ม. | หลักสูตรและการสอน | ภาษาไทย/ม.๑ | ๕๐ |
| ๗๑ | นางภิญญา มาอ่อน | ๕๘ | ๓๕ | คศ.๒ | ค.บ. | ภาษาไทย | ภาษาไทย/ม.๒ | ๕๐ |
| ๗๒ | นางปทุมตรา บัวงาม | ๓๗ | ๑๓ | คศ.๒ | ศษ.ม. | ภาษาไทย | ภาษาไทย/ม.๖ | ๕๐ |
| ๗๓ | นางฐิติพร พรหมวิชัย | ๓๗ | ๑๓ | คศ.๑ | ค.บ. | ภาษาไทย | ภาษาไทย/ม.๓ | ๕๐ |
| ๗๔ | นางสาวสุวิภา สุขเหล็ก | ๓๐ | ๕ | คศ.๑ | ศษ.บ | ภาษาไทย | ภาษาไทย/ม.๑ | ๕๐ |
| ๗๕ | นางสาวพิมพ์ไพล หล้าใจ | ๒๗ | ๓ | ครูผู้ช่วย | ค.บ. | ภาษาไทย | ภาษาไทย/ม.๑ | ๕๐ |
| ๗๖ | นางสาวขวัญฤทัย โพธิ์เสน | ๓๒ | ๘ | คศ.๑ | ศษ.ม. | เทคโนโลยีการศึกษา | ภาษาไทย/ม.๔ | ๕๐ |
| ๗๗ | นางสาวเกศสุดา มุขพรหม | ๓๑ | ๗ | คศ.๒ | ค.บ. | ภาษาไทย | ภาษาไทย/ม.๒ | ๕๐ |
| ๗๘ | นางสาวปรียาลักษณ์ พงษ์อยู่ | ๔๓ | ๑๐ | คศ.๒ | ค.บ. | ภาษาไทย | ภาษาไทย/ม.๑,ม.๔ | ๕๐ |

| ที่ | ชื่อ - สกุล | อายุ (ปี) | อายุราชการ (ปี) | ตำแหน่ง / วิทยฐานะ | วุฒิ | วิชาเอก | สอนวิชา/ ชั้น | จำนวนครั้ง/การพัฒนาปี |
|-----|---------------------------|-----------|-----------------|--------------------|-------|--------------------------------|------------------|-----------------------|
| ๗๙ | นางสาวพุทธชาติ มั่นเมือง | ๔๓ | ๑๒ | คศ.๒ | กศ.ม. | เทคโนโลยีทางการศึกษา | คอมพิวเตอร์ /ม.๖ | ๕๐ |
| ๘๐ | นางสาวสายพาน ทับนิล | ๕๓ | ๒๕ | คศ.๓ | วท.ม. | เทคโนโลยีสารสนเทศ | คอมพิวเตอร์ /ม.๔ | ๕๐ |
| ๘๑ | นางภัทรพร ขวัญมัน | ๔๙ | ๒๓ | คศ.๒ | บธ.บ | ธุรกิจศึกษา-การบัญชี | การงานอาชีพ/ม.๓ | ๕๐ |
| ๘๒ | นายสุรศักดิ์ เกิดพันธุ์ | ๔๐ | ๑๑ | คศ.๓ | กศ.ม | บริหารการศึกษา | คอมพิวเตอร์ /ม.๕ | ๕๐ |
| ๘๓ | นางชนิดธรรมา ต่าแปง | ๕๔ | ๒๙ | คศ.๒ | ค.บ. | เกษตรศาสตร์ | เกษตร/ม.๓ | ๕๐ |
| ๘๔ | นางนิภา แหวเมือง | ๔๕ | ๑๓ | คศ.๒ | วท.ม. | เทคโนโลยีการจัดการระบบสารสนเทศ | คอมพิวเตอร์ /ม.๔ | ๕๐ |
| ๘๕ | นายวัชรระ วงษ์ดี | ๓๖ | ๗ | คศ.๑ | วท.บ. | วิทยาการคอมพิวเตอร์ | คอมพิวเตอร์ /ม.๕ | ๕๐ |
| ๘๖ | นางสุนันทา แสงจันทร์ | ๕๐ | ๒๑ | คศ.๓ | กศ.ม | เทคโนโลยีสื่อสารการศึกษา | การงานอาชีพ/ม.๔ | ๕๐ |
| ๘๗ | สิเบอภมมงคล ใจเย็น | ๔๙ | ๒๔ | คศ.๒ | รป.ม. | รัฐประศาสนศาสตร์ | พลศึกษา/ม.๓ | ๕๐ |
| ๘๘ | นายปริญญา กองทอง | ๓๓ | ๓ | คศ.๑ | วท.บ. | วิทยาการคอมพิวเตอร์ | คอมพิวเตอร์/ม.๕ | ๕๐ |
| ๘๙ | นางสาวปิยะพร ไกลถิ่น | ๒๖ | ๓ | คศ.๑ | ค.บ. | คหกรรมศาสตร์ | การงานอาชีพ/ม.๑ | ๕๐ |
| ๙๐ | นายปริญญ์ วันธนนันท์ | ๔๒ | ๘ | คศ.๒ | ศษ.ม. | บริหารการศึกษา | การงานอาชีพ/ม.๕ | ๕๐ |
| ๙๑ | นางสาวนริศรา เข้มนาการไถ | ๓๖ | ๑๐เดือน | ครูผู้ช่วย | บท.บ. | บริหารธุรกิจ (การบัญชี) | การงานอาชีพ/ม.๒ | ๕๐ |
| ๙๒ | นางอรพิน ศิริพันธุ์ | ๖๐ | ๓๘ | คศ.๓ | กศ.ม | ภาษาอังกฤษ | ภาษาอังกฤษ/ม.๖ | ๕๐ |
| ๙๓ | นางอุดมลักษณ์ เดชะวงษ์ | ๕๒ | ๒๖ | คศ.๒ | ค.บ. | ภาษาอังกฤษ | ภาษาอังกฤษ/ม.๑ | ๕๐ |
| ๙๔ | นางจารุรัตน์ ราชประสิทธิ์ | ๖๐ | ๔๐ | คศ.๒ | ศศ.บ | ภาษาอังกฤษ | ภาษาอังกฤษ/ม.๒ | ๕๐ |
| ๙๕ | นายเทวินทร์ คำภาพันท์ | ๕๙ | ๓๔ | คศ.๒ | ค.บ. | ภาษาอังกฤษ | ภาษาอังกฤษ/ม.๒ | ๕๐ |
| ๙๖ | นางศิริวรรณ เสือสุวรรณ | ๔๗ | ๒๔ | คศ.๓ | กศ.ม | ภาษาอังกฤษ | ภาษาอังกฤษ/ม.๑ | ๕๐ |
| ๙๗ | นายอนุชิต ธรรมานิตย์ | ๔๖ | ๒๒ | คศ.๒ | ศศ.ต. | ภาษาอังกฤษ | ภาษาอังกฤษ/ม.๖ | ๕๐ |
| ๙๘ | นางสาวอัญญา บุญอินทร์ | ๕๓ | ๑๓ | คศ.๒ | ศศ.ม. | ภาษาอังกฤษ | ภาษาอังกฤษ/ม.๕ | ๕๐ |

| ที่ | ชื่อ - สกุล | อายุ (ปี) | อายุราชการ (ปี) | ตำแหน่ง / วิทยฐานะ | วุฒิ | วิชาเอก | สอนวิชา/ ชั้น | จำนวนครั้ง/การพัฒนาปี |
|-----|-----------------------------|-----------|-----------------|--------------------|-------|----------------|-----------------|-----------------------|
| ๙๙ | นางสาวจุฑามาศ ชำนิง | ๓๕ | ๗ | คศ.๑ | ศศ.บ. | ภาษาจีน | ภาษาจีน/ม.๑ | ๓๕ |
| ๑๐๐ | นางสาวจำเนียร น้ำสังข์ | ๓๔ | ๗ | คศ.๑ | ค.บ. | ภาษาอังกฤษ | ภาษาอังกฤษ/ม.๓ | ๕๐ |
| ๑๐๑ | นางสุรีย์พร มณีศักดิ์ | ๓๗ | ๑๒ | คศ.๒ | กศ.ม. | บริหารการศึกษา | ภาษาอังกฤษ/ม.๔ | ๕๐ |
| ๑๐๒ | นางสาวทองแข อุ่นเรือน | ๕๓ | ๒๘ | คศ.๒ | ศษ.บ. | ภาษาอังกฤษ | ภาษาอังกฤษ/ม.๓ | ๕๐ |
| ๑๐๓ | นางศิริกัญญา ใจจันทร์ | ๔๓ | ๑๖ | คศ.๒ | กศ.ม. | ภาษาอังกฤษ | ภาษาอังกฤษ/ม.๑ | ๕๐ |
| ๑๐๔ | นางสาวจุฑารัตน์ เอี่ยมสะอาด | ๓๔ | ๙ | คศ.๑ | ศษ.ม. | บริหารการศึกษา | ภาษาอังกฤษ/ม.๓ | ๕๐ |
| ๑๐๕ | นางรัชณี แนววิเศษ | ๕๖ | ๖ | คศ.๒ | ศษ.ม. | บริหารการศึกษา | ภาษาอังกฤษ/ม.๑ | ๕๐ |
| ๑๐๖ | นายชูชาติ จาริก | ๔๓ | ๖ | คศ.๑ | ศศ.บ. | ภาษาอังกฤษ | ภาษาอังกฤษ/ม.๕ | ๕๐ |
| ๑๐๗ | นางสาวกาญจณี โชติสุข | ๓๕ | ๓ | คศ.๑ | กศ.ม. | บริหารการศึกษา | ภาษาอังกฤษ/ม.๓ | ๕๐ |
| ๑๐๘ | นางสาวมลสิการ กำคำ | ๒๗ | ๓ | คศ.๑ | ค.บ. | ภาษาอังกฤษ | ภาษาอังกฤษ/ม.๖ | ๕๐ |
| ๑๐๙ | นางสาวศิริวรรณ จันทร์เจริญ | ๓๖ | ๙ | คศ.๑ | ศศ.บ. | ภาษาอังกฤษ | ภาษาอังกฤษ/ม.๓ | ๕๐ |
| ๑๑๐ | นางสาวปทุม ใจอาคะ | ๓๐ | ๒ | ครูผู้ช่วย | ค.บ. | ภาษาจีน | ภาษาจีน / ๑,๒,๖ | ๕๐ |
| ๑๑๑ | นางสาวนิตา มิ่งเมือง | ๓๘ | ๓ | คศ.๑ | ศศ.บ. | พม่าศึกษา | ภาษาพม่า/ม.๓,๖ | ๕๐ |
| ๑๑๒ | นางสาวนิตติยา เงินแดง | ๒๖ | ๒ | คศ.๑ | ค.บ. | ภาษาอังกฤษ | ภาษาอังกฤษ/๑,๓ | ๕๐ |
| ๑๑๓ | นางมาลัย บุญท้าวศิริ | ๓๒ | ๑ปี๓เดือน | ครูผู้ช่วย | ค.บ. | ภาษาอังกฤษ | ภาษาอังกฤษ/๑,๓ | ๕๐ |
| ๑๑๔ | นางสาวภัศราภรณ์ วงศ์ใหญ่ | ๒๗ | ๑ | ครูผู้ช่วย | ค.บ. | ภาษาอังกฤษ | ภาษาอังกฤษ/ม.๒ | ๕๐ |
| ๑๑๕ | นางเสาวนีย์ ธนสัมพันธ์ | ๕๑ | ๑๓ | คศ.๒ | กศ.ม. | บริหารการศึกษา | ศิลปศึกษา/ม.๔ | ๕๐ |
| ๑๑๖ | นางรุ่งเดือน ศิริมลิินทร์ | ๕๔ | ๒๘ | คศ. ๓ | ค.บ. | นาฏศิลป์ | นาฏศิลป์/ม.๖ | ๕๐ |
| ๑๑๗ | นายศิริภัทร จันทร์มงคล | ๕๓ | ๒๗ | คศ.๒ | ค.บ. | ศิลปศึกษา | ศิลปศึกษา/ม.๑ | ๕๐ |
| ๑๑๘ | นายภูวรัต กรวัชรโรจน์ | ๕๖ | ๒๕ | คศ.๓ | ศศ.ม. | ดนตรีศึกษา | ดนตรีศึกษา/ม.๕ | ๕๐ |
| ๑๑๙ | นายจิตติ ทองจิตติ | ๕๓ | ๑๑ | คศ.๓ | ค.บ. | ดนตรี | ดนตรี/ม.๓ | ๕๐ |
| ๑๒๐ | นางสาวอุดมพร ปรีชามานพวงศ์ | ๓๕ | ๑๐ | คศ.๒ | ค.บ. | นาฏศิลป์ไทย | นาฏศิลป์/ม.๒ | ๕๐ |

| ที่ | ชื่อ - สกุล | อายุ (ปี) | อายุราชการ (ปี) | ตำแหน่ง / วิทยฐานะ | วุฒิ | วิชาเอก | สอนวิชา/ ชั้น | จำนวน ครั้ง/การ พัฒนา/ปี |
|-----|--------------------------------|-----------|-----------------|--------------------|--------------|------------------------------|-----------------------------|--------------------------|
| ๑๒๑ | นางกาญจนา สาระนิตย์ | ๕๖ | ๓๑ | คศ. ๓ | กศ.บ | สังคมศึกษา | สังคมศึกษา/ม.๓ | ๕๐ |
| ๑๒๒ | นางหญิงสุวิ สุทธิศรีดา | ๕๗ | ๓๕ | คศ.๒ | ค.บ | สังคมศึกษา | สังคมศึกษา/ม.๑ | ๕๐ |
| ๑๒๓ | นางสาวนุสริน วัฒนยาน | ๓๒ | ๘ | คศ.๒ | ศศ.บ | สังคมศึกษา | สังคมศึกษา/ม.๓ | ๕๐ |
| ๑๒๔ | นายดำรงพล กิตติรัตนวิน | ๕๖ | ๓๒ | คศ.๓ | ค.บ. | สังคมศึกษา | สังคมศึกษา/ม.๓ | ๕๐ |
| ๑๒๕ | นางสุภัชชา พรหมแก้ว | ๕๐ | ๒๓ | คศ.๓ | ค.บ. | สังคมศึกษา | สังคมศึกษา/ม.๑ | ๕๐ |
| ๑๒๖ | นางสาวลักษณีย์ บัวแก้ว | ๕๐ | ๒๓ | คศ. ๒ | ค.บ. | สังคมศึกษา | สังคมศึกษา/ม.๒ | ๕๐ |
| ๑๒๗ | นางนงนุช จันทร์สายทอง | ๔๕ | ๑๔ | คศ.๒ | ค.บ. | สังคมศึกษา | สังคมศึกษา/ม.๔ | ๕๐ |
| ๑๒๘ | นางสาวสุวิมล พักทองอยู่ | ๕๕ | ๓๐ | คศ.๒ | ศศ.ม. | สังคมศึกษา | สังคมศึกษา/ม.๓ | ๕๐ |
| ๑๒๙ | นายบิณ เกษวงค์รอด | ๒๗ | ๓ | คศ.๑ | ค.บ. | สังคมศึกษา | ประวัติศาสตร์/ม.๖ | ๕๐ |
| ๑๓๐ | นายเทพประทาน พึ่งศาสตร์ | ๓๐ | ๑ปี๓ เดือน | ครูผู้ช่วย | ค.บ. | สังคมศึกษา | สังคมศึกษา/ม.๖ | ๕๐ |
| ๑๓๑ | นางสาวสุวิมล พักทองอยู่ | ๕๕ | ๓๐ | คศ.๒ | ศศ.ม. | สังคมศึกษา | สังคมศึกษา/ม.๓ | ๕๐ |
| ๑๓๒ | นายมงคล มากจีน | ๒๙ | ๓ | คศ.๑ | ค.บ. | สังคมศึกษา | สังคม/ม.๓,๖ | ๕๐ |
| ๑๓๓ | นางกฤษณา อุดมโภชน์ | ๕๑ | ๒๕ | คศ.๒ | ค.บ. ค.ม. | สังคมศึกษา หลักสูตรการสอน | สังคม/ม.๔ | ๕๐ |
| ๑๓๔ | นางสาวยุพิน มากคง | ๕๕ | ๒๘ | คศ.๒ | กศ.บ. | บริหารจัดการศึกษา | สุขศึกษา/ม.๔ พลศึกษา/ม.๖ | ๕๐ |
| ๑๓๕ | นายพงษ์วัฒน์ เกตุด้วง | ๕๐ | ๒๔ | คศ.๓ | ศศ.บ. | การฝึกและการจัดการศึกษา | พลศึกษา/ม.๑,๕ | ๕๐ |
| ๑๓๖ | นางอรสา ดำนิล | ๕๕ | ๓๔ | คศ.๓ | กศ.บ. | พลศึกษา | สุขศึกษา/ม.๑,๖ | ๕๐ |
| ๑๓๗ | นางรัตนา พูลภักดี | ๕๔ | ๒๔ | คศ.๒ | ศศ.บ. | การจัดการทั่วไป | สุขศึกษา/ม.๒,๓ | ๕๐ |
| ๑๓๘ | นายพนนต์ วนพฤกษ์ | ๕๙ | ๓๙ | คศ.๒ | ค.บ. | พลศึกษา | พลศึกษา/ม.๔,๕ | ๕๐ |
| ๑๓๙ | ว่าที่ ร.ต.อานนท์ ชลธีระเสถียร | ๓๒ | ๔ | คศ.๑ | ศษ.ม. | พลศึกษา | พลศึกษา/ม.๒,๓ | ๕๐ |

| ที่ | ชื่อ - สกุล | อายุ (ปี) | อายุราชการ (ปี) | ตำแหน่ง / วิทยฐานะ | วุฒิ | วิชาเอก | สอนวิชา/ ชั้น | จำนวน ครั้ง/การ พัฒนา/ปี |
|-----|----------------------|-----------|-----------------|--------------------|-------|---------|---------------|--------------------------|
| ๑๔๐ | นางสาวศิวพร แพทย์ขิม | ๒๘ | ๒ | ครูผู้ช่วย | ศษ.ม. | สุศึกษา | สุศึกษา/ม.๔,๕ | ๕๐ |

จำนวนครูที่สอนวิชาตรงเอก

๑๓๘ คน คิดเป็นร้อยละ ๙๘.๕๒

จำนวนครูที่สอนตรงความถนัด

๒ คน คิดเป็นร้อยละ ๑.๔๘

ข้อมูลข้าราชการครูมาช่วยราชการ

| ที่ | ชื่อ - สกุล | อายุ | อายุราชการ (ปี) | ตำแหน่ง วิทยฐานะ | วุฒิ | วิชาเอก | สอนวิชา / ชั้น | จำนวน ครั้ง/ การ พัฒนา/ปี |
|-----|-------------------------|------|-----------------|------------------|-------|------------------|----------------|---------------------------|
| ๑ | นางสิริวิศยา สาลิกานนท์ | ๕๙ | ๓๓ | คศ.๓ | บธ.บ. | การจัดการ ทั่วไป | แนะแนว / ม.๒ | ๕๐ |
| ๒ | นางนุจจารี สุชีเมฆ | ๕๖ | ๓๖ | คศ.๓ | ศศ.ม. | การสอน ภาษาไทย | ภาษาไทย/ ม.๕,๖ | ๕๐ |

ข้อมูลพนักงานราชการ

| ที่ | ชื่อ - สกุล | อายุ | อายุราชการ (ปี) | ตำแหน่ง | วุฒิ | วิชาเอก | สอนวิชา / ชั้น | จำนวน ครั้ง/ การ พัฒนา/ปี |
|-----|---------------------------|------|-----------------|----------------|------|--------------|-------------------------|---------------------------|
| ๑ | นางหนึ่งนุช เหล็กเพชร | ๓๙ | ๑๔ | พนักงาน ราชการ | ศศ.บ | บริหารธุรกิจ | การงาน อาชีพ /ม.๒ , ม.๖ | ๕๐ |
| ๒ | นายเอกชัย ผาแสนถิ่น | ๒๙ | ๔ | พนักงาน ราชการ | ค.บ. | สังคม ศึกษา | สังคม ศึกษา / ม.๑ | ๕๐ |
| ๓ | นางสาวภัทราภรณ์ สุขสุวรรณ | ๓๐ | ๔ | พนักงาน ราชการ | ศศ.บ | ภาษาจีน | ภาษาจีน/ ม.๔ | ๕๐ |

| ที่ | ชื่อ - สกุล | อายุ | อายุราชการ (ปี) | ตำแหน่ง | วุฒิ | วิชาเอก | สอนวิชา / ชั้น | จำนวนครั้ง/ การพัฒนา/ ปี |
|-----|------------------------|------|-----------------|---------------|-------|-------------------|------------------|--------------------------|
| ๔ | นางสาวนุชนันท์ พรหมกุล | ๒๗ | ๒ | พนักงานราชการ | ค.บ. | สังคมศึกษา | สังคมศึกษา / ม.๔ | ๕๐ |
| ๕ | นายภูมิพัฒน์ ปานแดง | ๓๕ | ๖ | พนักงานราชการ | ศศ.บ. | วิศวกรรมเครื่องกล | การงานอาชีพ/ม.๒ | ๕๐ |

ข้อมูลลูกจ้างประจำ ปีการศึกษา

| ที่ | ชื่อ - สกุล | อายุ | อายุราชการ (ปี) | ตำแหน่ง | วุฒิ | สอนวิชา / ชั้น | จำนวนครั้ง/ การพัฒนา/ปี |
|-----|---------------------|------|-----------------|-------------------|--------------|----------------|-------------------------|
| ๑ | นายเดชะ เสือเดช | ๕๗ | ๓๗ | อนุปริญญา | ช่างครุภัณฑ์ | | |
| ๒ | นายก้านทอง กองคำสุข | ๕๖ | ๒๔ | มัธยมศึกษาปีที่ ๖ | ช่างครุภัณฑ์ | | |

ครูช่วยสอนชาวไทย

| ที่ | ชื่อ - สกุล | อายุ (ปี) | ประสบการณ์การสอน (ปี) | วุฒิ | วิชาเอก | สอนวิชา / ชั้น | จ้างด้วยเงิน | จำนวนครั้ง/ ชั่วโมงที่รับการพัฒนา/ปี |
|-----|-----------------------|-----------|-----------------------|-------|------------|----------------|--------------|--------------------------------------|
| ๑ | นายพัชรวัฒน์ หมื่นทอง | ๒๓ | ๐ | ค.บ. | ภาษาอังกฤษ | อังกฤษ/ม.๓ | สพฐ. | ๐ |
| ๒ | นางสาวภัทรพร วงษ์วาท | ๒๘ | ๔ | ศษ.บ. | นาฏศิลป์ | นาฏศิลป์/ม.๒ | งบโรงเรียน | ๕๐ |

ครูช่วยสอนชาวต่างชาติ

| ที่ | ชื่อ - สกุล | สัญชาติ | ประสบการณ์ การสอน (ปี) | วุฒิ | วิชาเอก | สอนวิชา / ชั้น | จ้างด้วย เงิน | จำนวน ครั้ง/ การ พัฒนา/ ปี |
|-----|----------------------------|------------|---------------------------|-------|---------------|-------------------|------------------|--|
| ๑ | Mr.Neba Eric Mungong | แคเมอรูน | ๔ | B.Sc | ชีววิทยา,เคมี | เคมี | งบโรงเรียน | ๕๐ |
| ๒ | Mr. Renante B. Hernandez | ฟิลิปปินส์ | ๖ | B.Ed | คณิตศาสตร์ | คณิตศาสตร์ | งบโรงเรียน | ๕๐ |
| ๓ | Miss Vanessa Leigh Oclarit | ฟิลิปปินส์ | ๑๐ | B.Ed | ภาษาอังกฤษ | ภาษาอังกฤษ | งบโรงเรียน | ๕๐ |
| ๔ | Mr. David James Williams | อเมริกัน | ๑ | B.A | ภาษาอังกฤษ | ภาษาอังกฤษ | งบโรงเรียน | ๕๐ |
| ๕ | Miss Meredith Walsh | อเมริกัน | ๑ | | ภาษาอังกฤษ | ภาษาอังกฤษ | งบโรงเรียน | ๕๐ |
| ๖ | Mr. Thiha Min | พม่า | ๔ | B.A | กฎหมาย | พม่า | งบโรงเรียน | ๕๐ |
| ๗ | Mr.Dino Alfaro Molano | ฟิลิปปินส์ | ๑ | BSED | คณิตศาสตร์ | คณิตศาสตร์ | งบโรงเรียน | ๓๕ |
| ๘ | Mr.Benjamin james Kenyon | บริติช | ๑ | B.A | ภาษาอังกฤษ | ภาษาอังกฤษ | งบโรงเรียน | ๕๐ |
| ๙ | Mr.Alex Jhon Paculba | ฟิลิปปินส์ | ๘ เดือน | B.E | ภาษาอังกฤษ | ภาษาอังกฤษ | งบโรงเรียน | ๕๐ |
| ๑๐ | Ms.Marlie Derstine | อเมริกัน | ๘ เดือน | B.A | ภาษาอังกฤษ | ภาษาอังกฤษ | งบโรงเรียน | ๕๐ |
| ๑๑ | Ms.Stephanie Firth | แอฟริกาใต้ | ๘ เดือน | B.A | ภาษาอังกฤษ | ภาษาอังกฤษ | งบโรงเรียน | ๕๐ |
| ๑๒ | Ms.Tamika Harton | แคนาดา | ๘ เดือน | B.Ens | ภาษาอังกฤษ | ภาษาอังกฤษ | งบโรงเรียน | ๕๐ |
| ๑๓ | Mr.Alfredo Baniaga Paet | ฟิลิปปินส์ | ๔ เดือน | BSED | วิทยาศาสตร์ | วิทยาศาสตร์ | งบโรงเรียน | ๓๕ |

ข้อมูลลูกจ้างชั่วคราว (เจ้าหน้าที่สำนักงาน)

| ที่ | ชื่อ - สกุล | อายุ | ประสบการณ์ การทำงาน (ปี) | วุฒิ | ตำแหน่ง | หน้าที่ที่ รับผิดชอบ |
|-----|----------------------------|------|-----------------------------|-----------|-------------------------|-------------------------|
| ๑ | นางสาวอัจฉรา ดิสกุล | ๓๗ | ๑๒ ปี | ปริญญาตรี | เจ้าหน้าที่ สำนักงาน | กิจการ นักเรียน |
| ๒ | นางสาวปรารณา คุปต์ชัยเสียร | ๔๒ | ๑๔ ปี | ปริญญาตรี | เจ้าหน้าที่ สำนักงาน | วัดผล ประเมินผล |
| ๓ | นางสาวปัทมา เครือจิโน | ๔๑ | ๙ ปี | ปริญญาตรี | เจ้าหน้าที่ สำนักงาน | วัดผล ประเมินผล |
| ๔ | นางสาวปารวี พิชาธิษยา | ๔๑ | ๘ ปี | ปริญญาตรี | เจ้าหน้าที่ สำนักงาน | ธุรการ |

| ที่ | ชื่อ - สกุล | อายุ | ประสบการณ์ การทำงาน (ปี) | วุฒิ | ตำแหน่ง | หน้าที่ที่ รับผิดชอบ |
|-----|-----------------------------|------|-----------------------------|-----------|-------------------------|-----------------------------|
| ๕ | นางบุณยนุช สายหยุด อ่อนอุ้น | ๓๘ | ๙ ปี | ปริญญาตรี | เจ้าหน้าที่ สำนักงาน | การเงิน |
| ๖ | นางจีระนันท์ กัณธิยะ | ๒๖ | ๑ปี๖ เดือน | ปริญญาตรี | เจ้าหน้าที่ สำนักงาน | วิชาการ |
| ๗ | นางสาวณิชฐา วันคำ | ๓๔ | ๑ปี๑๐ เดือน | ปริญญาตรี | เจ้าหน้าที่ สำนักงาน | วิชาการ |
| ๘ | นางสาวมณีพันธ์ วงศ์แสน | ๒๔ | ๑ปี๓ เดือน | ปริญญาตรี | เจ้าหน้าที่ สำนักงาน | งานพัสดุ |
| ๙ | นางสาวศุภาพิชญ์ สียะ | ๒๗ | ๑ปี๓ เดือน | ปริญญาตรี | เจ้าหน้าที่ สำนักงาน | งานพัสดุ |
| ๑๐ | นายอลงกรณ์ สายสุด | ๒๗ | ๑ปี๓ เดือน | ปริญญาตรี | เจ้าหน้าที่ สำนักงาน | ฝ่าย บริหารงาน ทั่วไป |
| ๑๑ | นายวสันต์ กัณธิยะ | ๓๔ | ๔ ปี | ปริญญาตรี | เจ้าหน้าที่ สำนักงาน | คอมพิวเตอร์ |
| ๑๒ | นางสาวสุพัชรินทร์ อวารณ์ | ๒๗ | ๔ ปี | ปริญญาตรี | เจ้าหน้าที่ สำนักงาน | ห้องเรียน EIS |
| ๑๓ | นายอิสรา จอมคีรี | ๓๕ | ๔ ปี | ปริญญาตรี | เจ้าหน้าที่ สำนักงาน | ห้องเรียน MEP |
| ๑๔ | นายวุฒิพงษ์ จิวเดช | ๒๖ | ๑ปี๒ เดือน | ปริญญาตรี | เจ้าหน้าที่ สำนักงาน | ห้องเรียน SME |
| ๑๕ | นางสาวจันจิรา บุญยัง | ๒๖ | ๓ ปี | ปริญญาตรี | เจ้าหน้าที่ สำนักงาน | ห้องเรียน SME |
| ๑๖ | นายเศรษฐนนท์ แยมกลีบ | ๒๕ | ๑ปี๓ เดือน | ปริญญาตรี | เจ้าหน้าที่ สำนักงาน | สำนักงาน อำนวยการ |
| ๑๗ | นางสาวพิมพ์ชนก เนื่องเผือก | ๓๖ | ๑ปี๒ เดือน | ปริญญาตรี | เจ้าหน้าที่ สำนักงาน | เจ้าหน้าที่ พยาบาล |
| ๑๘ | นางสาวสุชานันท์ คำนวนศิลป์ | ๒๘ | ๕ ปี | ปริญญาตรี | เจ้าหน้าที่ สำนักงาน | LAB BOY |
| ๑๙ | นางสาวพิชญากค์ เทิดโรจนชัย | ๒๗ | ๑ ปี ๕ เดือน | ปริญญาตรี | เจ้าหน้าที่ สำนักงาน | LAB BOY |
| ๒๐ | นางสาวอุไรวรรณ ปะตินังเต | ๒๓ | ๑ ปี | ปริญญาตรี | เจ้าหน้าที่ สำนักงาน | ห้องเรียน MEP |
| ๒๑ | นางสาวพิมพ์พร แสนคำหล้า | ๒๖ | ๑๐ เดือน | ปริญญาตรี | เจ้าหน้าที่ สำนักงาน | ห้องเรียน MEP |
| ๒๒ | นายอรรถกร ชันติวงษ์ | ๒๕ | ๙ เดือน | ปริญญาตรี | เจ้าหน้าที่ สำนักงาน | ห้องเรียน SME |
| ๒๓ | นางสาวทิพย์สุคนธ์ สุธัมโม | ๒๗ | ๑ ปี | ปริญญาตรี | เจ้าหน้าที่ สำนักงาน | ห้องเรียน SST |
| ๒๔ | นางสาวภัทรมาศ มั่นเหมาะ | ๒๕ | ๕ เดือน | ปริญญาตรี | เจ้าหน้าที่ สำนักงาน | ธุรการ |

ข้อมูลลูกจ้างชั่วคราว

| ที่ | ชื่อ - ชื่อสกุล | อายุ | ประสบการณ์ การทำงาน (ปี) | วุฒิ | ตำแหน่ง / หน้าที่ที่ได้รับมอบ |
|-----|-----------------------|------|-----------------------------|-------------------|----------------------------------|
| ๑ | นางทิวา ใจหิม | ๔๖ | ๖ ปี | ประถมศึกษาปีที่ ๖ | แม่บ้าน |
| ๒ | นางสุนทรี ด้วงนา | ๔๔ | ๕ ปี | มัธยมศึกษาปีที่ ๓ | แม่บ้าน |
| ๓ | นายเฉลียว คนทา | ๖๐ | ๒ ปี | ประถมศึกษาปีที่ ๔ | แม่บ้าน |
| ๔ | นางสมมาศ ต่อกร | ๕๑ | ๗ ปี | ประถมศึกษาปีที่ ๔ | แม่บ้าน |
| ๕ | นางชุติมา ไทแก้ว | ๔๗ | ๗ ปี | ประถมศึกษาปีที่ ๖ | แม่บ้าน |
| ๖ | นางคุณากร ใจแดง | ๕๑ | ๔ ปี | ประถมศึกษาปีที่ ๖ | คนงาน |
| ๗ | นายรัชชัย สอนใส | ๕๒ | ๑ เดือน | ปริญญาตรี | คนงาน |
| ๘ | นายชรินทร์ รอดชัยภูมิ | ๓๖ | ๑ ปี | ประถมศึกษาปีที่ ๖ | คนงาน |
| ๙ | นายทศ บุญเกิด | ๖๕ | ๕ ปี | ประถมศึกษาปีที่ ๖ | ช่างระบบน้ำ |
| ๑๐ | นายอานนท์ เชียงทา | ๔๕ | ๑๔ ปี | มัธยมศึกษาปีที่ ๖ | คนงาน |
| ๑๑ | นายประพันธ์ สุกใส | ๖๒ | ๕ ปี | ประถมศึกษาปีที่ ๖ | ยาม |
| ๑๒ | นายวีระศักดิ์ พลแสน | ๔๙ | ๕ ปี | มัธยมศึกษาปีที่ ๓ | พนักงานขับรถ |
| ๑๓ | นายทวี โฉมงาม | ๕๑ | ๓ ปี | มัธยมศึกษาปีที่ ๓ | พนักงานอัดสำเนา |
| ๑๔ | นายฤทธิเดช แจ่มแจ้ง | ๔๘ | ๗ เดือน | ปวส.(การไฟฟ้า) | ช่างไฟฟ้า |
| ๑๕ | นางสมใจ ฝั่งอ่อน | ๔๐ | ๖ เดือน | มัธยมศึกษาปีที่ ๓ | แม่บ้าน |
| ๑๖ | นางศรีสมร จรทะพา | ๕๐ | ๘เดือน | มัธยมศึกษาปีที่ ๓ | แม่บ้าน |

๒) วุฒิการศึกษาสูงสุดของบุคลากร

| ระดับ | จำนวน (คน) |
|---------------------|------------|
| ปวช. | ๐ |
| ปวส. | ๐ |
| ประกาศนียบัตรบัณฑิต | ๐ |
| ปริญญาตรี | ๖๙ |
| ปริญญาโท | ๖๘ |
| ปริญญาเอก | ๓ |

๓) สาขาวิชาที่จบการศึกษาและภาระงานสอน

| สาขาวิชา | จำนวน (คน) | ภาระงานสอนเฉลี่ยของครู ๑ คน ในแต่ละสาขาวิชา(ชม./สัปดาห์) |
|----------------------------|------------|---|
| ๑. บริหารการศึกษา | ๕ | ๐ |
| ๒. คณิตศาสตร์ | ๒๑ | ๑๙.๕๐ |
| ๓. วิทยาศาสตร์ | ๓๒ | ๑๕.๕๐ |
| ๔. ภาษาไทย | ๑๔ | ๑๘.๕๐ |
| ๕. ภาษาอังกฤษ | ๒๓ | ๑๓.๗๕ |
| ๖. สังคมศึกษา | ๑๔ | ๑๘.๗๒ |
| ๗. การงานอาชีพและเทคโนโลยี | ๑๖ | ๑๕.๕๐ |
| ๘. แนะแนว | ๖ | ๑๘.๙๐ |
| ๙. ศิลปะ | ๗ | ๑๗ |
| ๑๐. สุขศึกษา | ๘ | ๑๗.๕๐ |
| รวม | ๑๔๖ | ๑๗.๒๑ |

ข้อมูลนักเรียน

๑) จำนวนนักเรียนในปีการศึกษา ๒๕๖๑ รวม ๒,๖๓๙ คน (ณ วันที่ ๑๐ มิถุนายน ๒๕๖๑)

๒) จำนวนนักเรียนในโรงเรียนทั้งสิ้น ๒,๖๓๙ คน จำแนกตามระดับชั้นที่เปิดสอน

| ระดับชั้นเรียน | จำนวนห้อง | เพศ | | รวม | เฉลี่ยต่อห้อง |
|----------------|-----------|------|------|------|---------------|
| | | ชาย | หญิง | | |
| ม.๑ | ๑๑ | ๑๘๕ | ๒๓๖ | ๔๒๑ | ๓๘.๒๗ |
| ม.๒ | ๑๑ | ๒๑๕ | ๒๗๒ | ๔๘๗ | ๔๔.๒๗ |
| ม.๓ | ๑๐ | ๒๓๔ | ๒๑๙ | ๔๕๓ | ๔๕.๓๐ |
| ม.๔ | ๑๑ | ๑๕๗ | ๒๘๓ | ๔๔๐ | ๔๐.๐๐ |
| ม.๕ | ๑๑ | ๑๕๖ | ๒๕๑ | ๔๐๗ | ๓๗.๐๐ |
| ม.๖ | ๑๑ | ๑๖๔ | ๒๖๗ | ๔๓๑ | ๓๙.๑๘ |
| รวมทั้งหมด | ๖๕ | ๑๑๑๑ | ๑๕๒๘ | ๒๖๓๙ | |

ส่วนที่ ๓ ข้อมูลด้านวิชาการ

ข้อมูลผลสัมฤทธิ์ทางการเรียนระดับสถานศึกษา

ผลการทดสอบทางการศึกษาระดับชาติด้านพื้นฐาน (O-NET)

จำนวนนักเรียนที่จบหลักสูตรในปีการศึกษา ๒๕๖๑

ผลสัมฤทธิ์ทางวิชาการของผู้เรียน

ผลการประเมินคุณลักษณะอันพึงประสงค์

ผลการประเมินการอ่าน คิดวิเคราะห์ และเขียน

ผลการประเมินกิจกรรมพัฒนาผู้เรียน ปีการศึกษา ๒๕๖๑

ผลการประเมินสมรรถนะสำคัญของผู้เรียน ปีการศึกษา ๒๕๖๑

ผลงานรางวัลที่ได้รับในรอบปีการศึกษา ๒๕๖๑

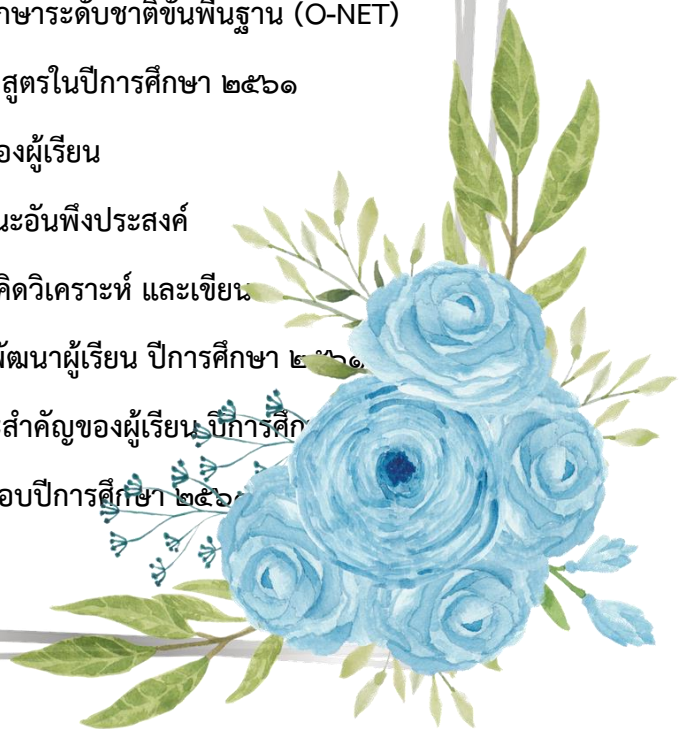

ข้อมูลผลสัมฤทธิ์ทางการเรียนระดับสถานศึกษา

ร้อยละของนักเรียนที่มีเกรดเฉลี่ยผลสัมฤทธิ์ทางการเรียนแต่ละรายวิชาในระดับ ๒.๕ ขึ้นไป
ระดับชั้นมัธยมศึกษาปีที่ ๑ - ๖ ปีการศึกษา ๒๕๖๑

| ระดับชั้น | ภาษาไทย | | คณิตศาสตร์ | | วิทยาศาสตร์ | | สังคมศึกษา | | สุขศึกษา | | ศิลปะ | | การงานฯ | | ภาษาต่างประเทศ | |
|-----------|---------------------------|--------|---------------------------|--------|---------------------------|--------|---------------------------|-------|---------------------------|--------|---------------------------|--------|---------------------------|--------|---------------------------|--------|
| | นร.ที่ได้ระดับ ๒.๕ ขึ้นไป | | นร.ที่ได้ระดับ ๒.๕ ขึ้นไป | | นร.ที่ได้ระดับ ๒.๕ ขึ้นไป | | นร.ที่ได้ระดับ ๒.๕ ขึ้นไป | | นร.ที่ได้ระดับ ๒.๕ ขึ้นไป | | นร.ที่ได้ระดับ ๒.๕ ขึ้นไป | | นร.ที่ได้ระดับ ๒.๕ ขึ้นไป | | นร.ที่ได้ระดับ ๒.๕ ขึ้นไป | |
| | จำนวน | ร้อยละ | จำนวน | ร้อยละ | จำนวน | ร้อยละ | จำนวน | จำนวน | จำนวน | ร้อยละ | จำนวน | ร้อยละ | จำนวน | ร้อยละ | จำนวน | ร้อยละ |
| ม. ๑ | ๗๗๔ | ๘๔.๕๙ | ๙๔๙ | ๕๐.๔๐ | ๒๑๖๕ | ๘๖.๕๓ | ๒๓๗๒ | ๙๒.๔๘ | ๑๖๗๕ | ๙๙.๔๗ | ๘๒๔ | ๘๙.๕๗ | ๘๕๙ | ๘๙.๑๑ | ๑๙๘๗ | ๘๓.๑๐ |
| ม. ๒ | ๙๔๙ | ๕๐.๔๐ | ๑๒๑๖ | ๕๘.๒๙ | ๑๒๒๗ | ๗๔.๐๙ | ๒๗๕๘ | ๙๕.๔๐ | ๑๗๕๕ | ๙๑.๐๓ | ๘๕๙ | ๘๙.๑๑ | ๗๓๕ | ๘๑.๗๖ | ๑๖๕๗ | ๗๑.๐๕ |
| ม. ๓ | ๒๑๖๕ | ๘๖.๕๓ | ๘๔๙ | ๔๗.๒๐ | ๑๒๐๕ | ๘๐.๑๒ | ๒๓๗๒ | ๘๘.๒๑ | ๑๒๙๑ | ๙๕.๗๗ | ๗๓๕ | ๘๑.๗๖ | ๗๖๙ | ๘๐.๖๑ | ๒๑๐๘ | ๗๓.๗๘ |
| ม. ๔ | ๒๓๗๒ | ๙๒.๔๘ | ๘๐๒ | ๕๒.๔๒ | ๒๘๘๓ | ๘๕.๓๗ | ๒๙๓๕ | ๙๐.๖๔ | ๑๕๓๙ | ๙๓.๖๗ | ๗๖๙ | ๘๐.๖๑ | ๗๘๓ | ๙๙.๑๑ | ๑๖๓๓ | ๗๘.๙๗ |
| ม. ๕ | ๑๖๗๕ | ๙๙.๔๗ | ๖๓๕ | ๕๙.๔๗ | ๑๘๒๖ | ๗๖.๓๑ | ๒๓๖๗ | ๙๐.๐๗ | ๙๙๑ | ๙๒.๙๖ | ๗๘๓ | ๘๙.๑๑ | ๗๑๑ | ๘๔.๘๔ | ๑๙๓๙ | ๘๕.๑๖ |
| ม. ๖ | ๘๒๔ | ๘๙.๕๗ | ๘๓๘ | ๕๑.๙๖ | ๑๑๔๙ | ๙๖.๒๓ | ๒๐๒๐ | ๙๕.๙๖ | ๑๖๓๒ | ๙๗.๔๙ | ๗๑๑ | ๘๔.๘๔ | ๘๕๙ | ๘๙.๑๑ | ๒๔๗๒ | ๙๔.๗๗ |
| รวม | ๔๗๕๓ | ๗๖.๗๙ | ๔๘๘๒ | ๕๓.๑๐ | ๑๐๔๕๕ | ๘๒.๘๑ | ๑๔๘๒๓ | ๙๑.๙๘ | ๘๘๘๓ | ๙๕.๐๘ | ๔๖๘๑ | ๘๗.๒๕ | ๗๖๑๖ | ๘๖.๓๐ | ๑๒๒๙๖ | ๘๑.๖๔ |

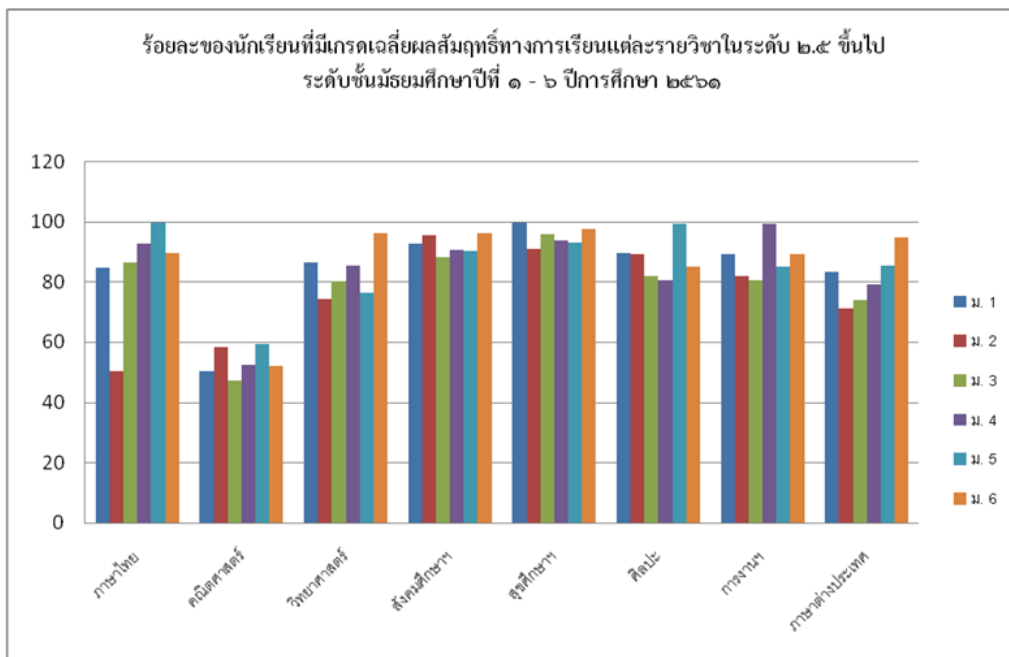

ผลการทดสอบทางการศึกษาระดับชาติด้านพื้นฐาน (O-NET)

ตาราง แสดงผลการทดสอบทางการศึกษาระดับชาติด้านพื้นฐาน (O-NET) ประจำปีการศึกษา ๒๕๖๑

ชั้นมัธยมศึกษาปีที่ ๓

| ระดับ/รายวิชา | ภาษาไทย | คณิตศาสตร์ | วิทยาศาสตร์ | ภาษาอังกฤษ |
|-------------------------------|---------|------------|-------------|------------|
| คะแนนเฉลี่ยของโรงเรียน | ๖๒.๙๐ | ๓๙.๘๔ | ๔๐.๕๑ | ๓๔.๓๑ |
| คะแนนเฉลี่ยระดับจังหวัด | ๕๑.๗๒ | ๒๗.๔๘ | ๓๔.๖๘ | ๒๗.๕๗ |
| คะแนนเฉลี่ยสังกัด สพฐ.ทั้งหมด | ๕๕.๐๔ | ๓๐.๒๘ | ๓๖.๔๓ | ๒๙.๑๐ |
| คะแนนเฉลี่ย ระดับประเทศ | ๕๔.๔๒ | ๓๐.๐๔ | ๓๖.๑๐ | ๒๙.๔๕ |

หมายเหตุ: คะแนนเฉลี่ยทุกวิชาของนักเรียน สูงกว่าคะแนนเฉลี่ยระดับจังหวัด ระดับสังกัด ระดับประเทศทุกรายวิชา

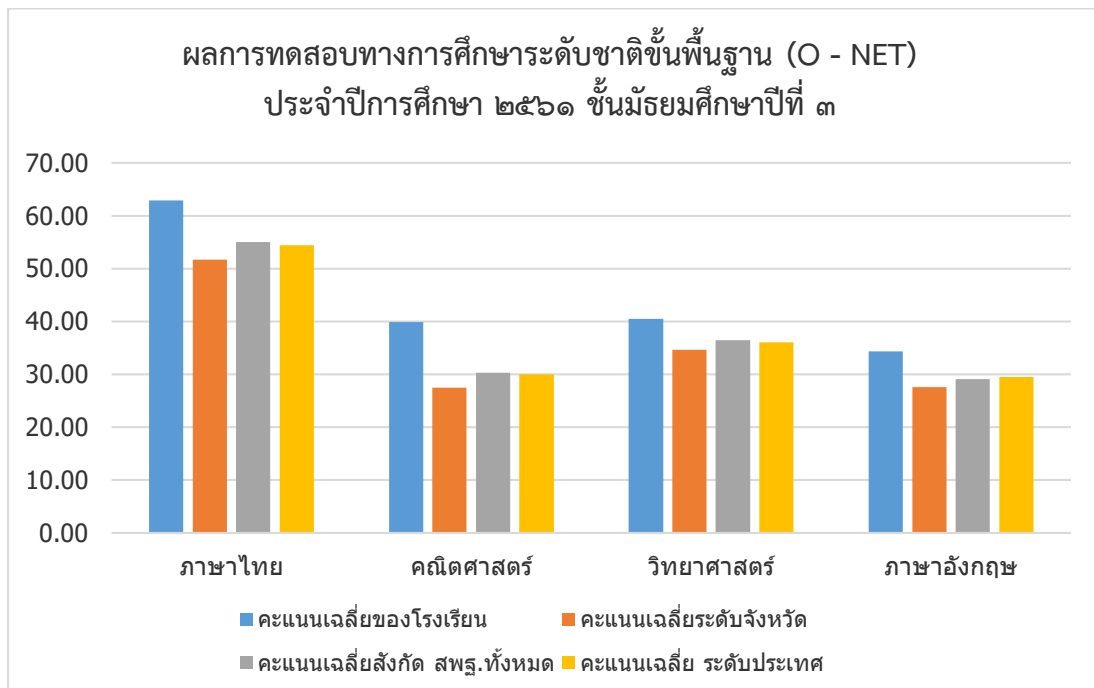

ตาราง แสดงผลการทดสอบทางการศึกษาระดับชาตินี้พื้นฐาน (O-NET) ประจำปีการศึกษา ๒๕๖๑
 ชั้นมัธยมศึกษาปีที่ ๖

| ระดับ/รายวิชา | ภาษาไทย | คณิตศาสตร์ | วิทยาศาสตร์ | สังคมฯ | ภาษาอังกฤษ |
|-------------------------------|---------|------------|-------------|--------|------------|
| คะแนนเฉลี่ยของโรงเรียน | ๕๔.๓๑ | ๔๑.๒๔ | ๓๔.๔๓ | ๓๗.๙๕ | ๓๖.๖๙ |
| คะแนนเฉลี่ยระดับจังหวัด | ๔๔.๓๕ | ๒๗.๐๑ | ๒๙.๑๔ | ๓๓.๘๐ | ๒๖.๘๑ |
| คะแนนเฉลี่ยสังกัด สพฐ.ทั้งหมด | ๔๘.๑๖ | ๓๑.๐๔ | ๓๐.๗๕ | ๓๕.๔๘ | ๓๑.๑๕ |
| คะแนนเฉลี่ย ระดับประเทศ | ๔๗.๓๑ | ๓๐.๗๒ | ๓๐.๕๑ | ๓๕.๑๖ | ๓๑.๔๑ |

หมายเหตุ: คะแนนเฉลี่ยทุกวิชาของนักเรียน สูงกว่าคะแนนเฉลี่ยระดับจังหวัด ระดับสังกัด
 ระดับประเทศทุกรายวิชา

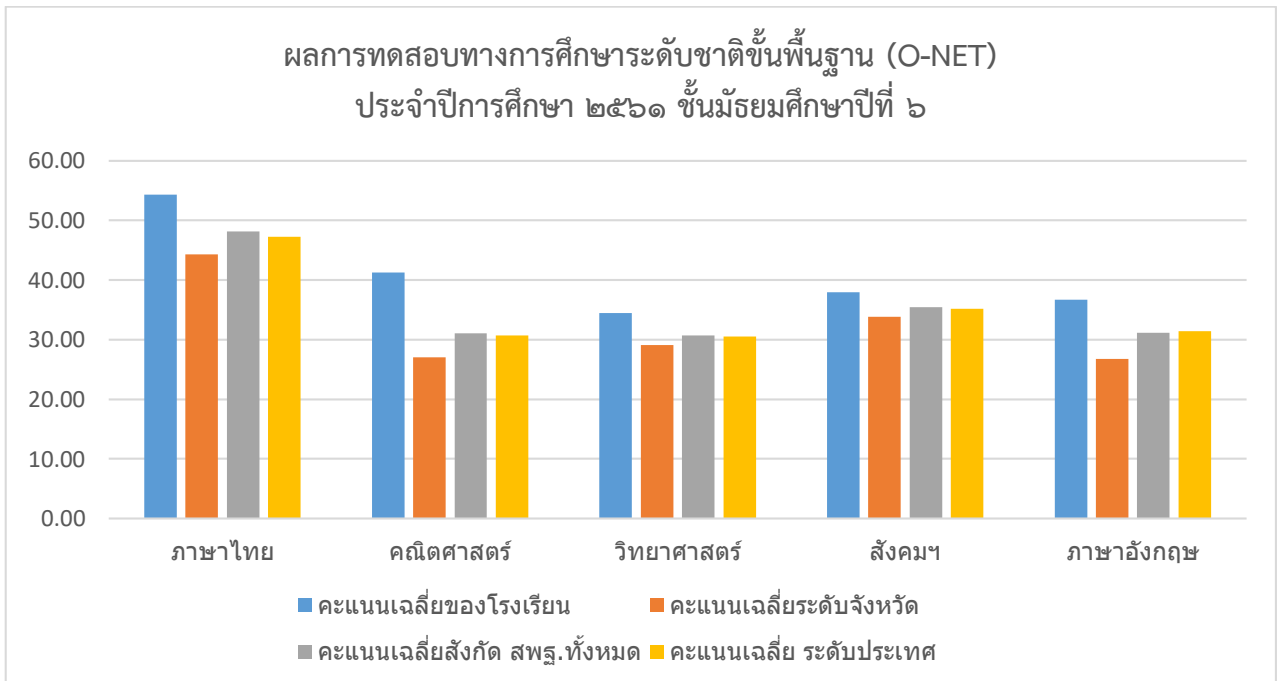

ตาราง แสดงการเปรียบเทียบคะแนนเฉลี่ยจากการทดสอบทางการศึกษาระดับชาตินี้พื้นฐาน

ปีการศึกษา ๒๕๖๐-๒๕๖๑ ระดับชั้นมัธยมศึกษาปีที่ ๓

| วิชา | ๒๕๖๐ | | ๒๕๖๑ | | ผลการพัฒนา ปี ๒๕๖๐- ๒๕๖๑ |
|-------------|----------|--------|----------|--------|--------------------------------|
| | โรงเรียน | ประเทศ | โรงเรียน | ประเทศ | |
| ภาษาไทย | ๕๔.๒๔ | ๔๘.๒๙ | ๖๒.๙๐ | ๕๔.๔๒ | ๘.๖๖ |
| คณิตศาสตร์ | ๓๖.๓๕ | ๒๖.๓๐ | ๓๙.๘๔ | ๓๐.๐๔ | ๓.๔๙ |
| วิทยาศาสตร์ | ๓๕.๗๔ | ๓๒.๒๘ | ๔๐.๕๑ | ๓๖.๑๐ | ๔.๗๗ |
| ภาษาอังกฤษ | ๓๗.๓๘ | ๓๐.๔๕ | ๓๔.๓๑ | ๒๙.๔๕ | -๓.๐๗ |
| เฉลี่ยรวม | ๔๐.๙๓ | ๓๔.๓๓ | ๔๔.๓๙ | ๓๗.๕๐ | ๓.๔๖ |

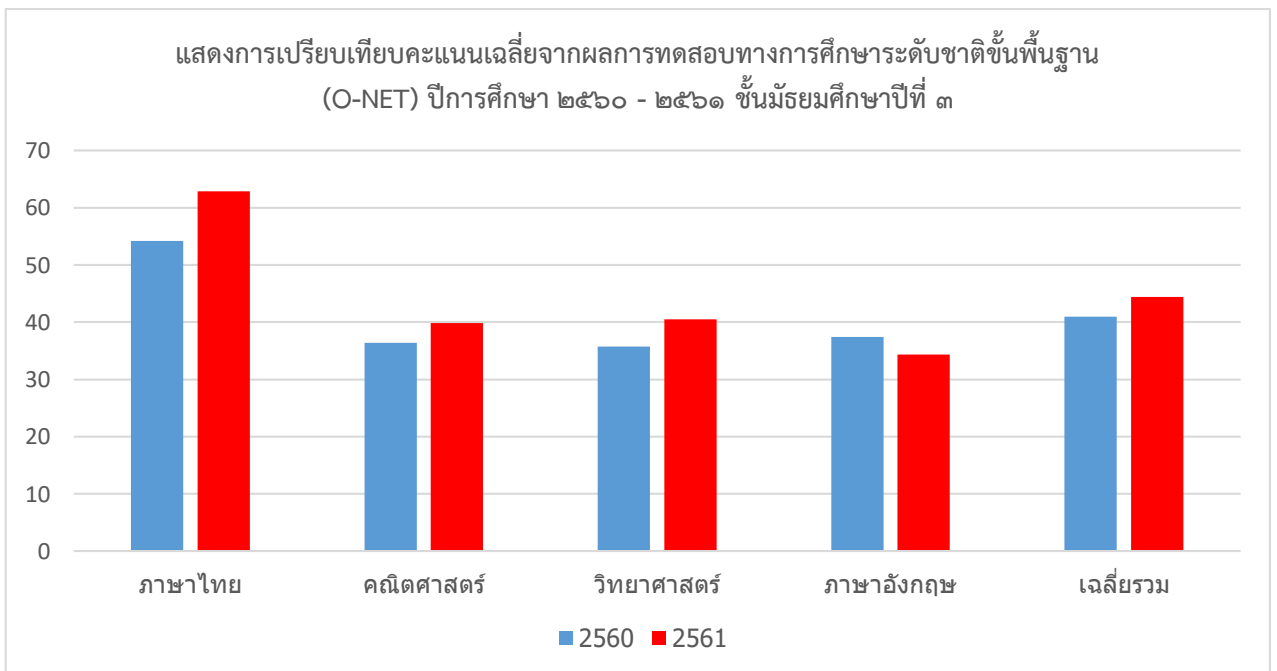

ตาราง แสดงการเปรียบเทียบคะแนนเฉลี่ยจากการทดสอบทางการศึกษาระดับชาติขั้นพื้นฐาน
ปีการศึกษา ๒๕๖๐-๒๕๖๑ ระดับชั้นมัธยมศึกษาปีที่ ๖

| วิชา | ๒๕๖๐ | | ๒๕๖๑ | | ผลการพัฒนา ปี ๒๕๖๐- ๒๕๖๑ |
|-------------|----------|--------|----------|--------|--------------------------------|
| | โรงเรียน | ประเทศ | โรงเรียน | ประเทศ | |
| ภาษาไทย | ๕๓.๒๑ | ๔๙.๒๕ | ๕๔.๓๑ | ๔๗.๓๑ | ๑.๑๐ |
| คณิตศาสตร์ | ๒๘.๙๒ | ๒๔.๕๓ | ๔๑.๒๔ | ๓๐.๗๒ | ๑๒.๓๒ |
| วิทยาศาสตร์ | ๓๓.๑๗ | ๒๙.๓๗ | ๓๔.๔๓ | ๓๐.๕๑ | ๑.๒๖ |
| สังคมศึกษาฯ | ๓๖.๒๙ | ๓๔.๗๐ | ๓๗.๙๕ | ๓๕.๑๖ | ๑.๖๖ |
| ภาษาอังกฤษ | ๓๐.๔๐ | ๒๘.๓๑ | ๓๖.๖๙ | ๓๑.๔๑ | ๖.๒๙ |
| เฉลี่ยรวม | ๓๖.๔๐ | ๓๔.๔๖ | ๔๐.๙๒ | ๓๕.๐๒ | ๔.๕๓ |

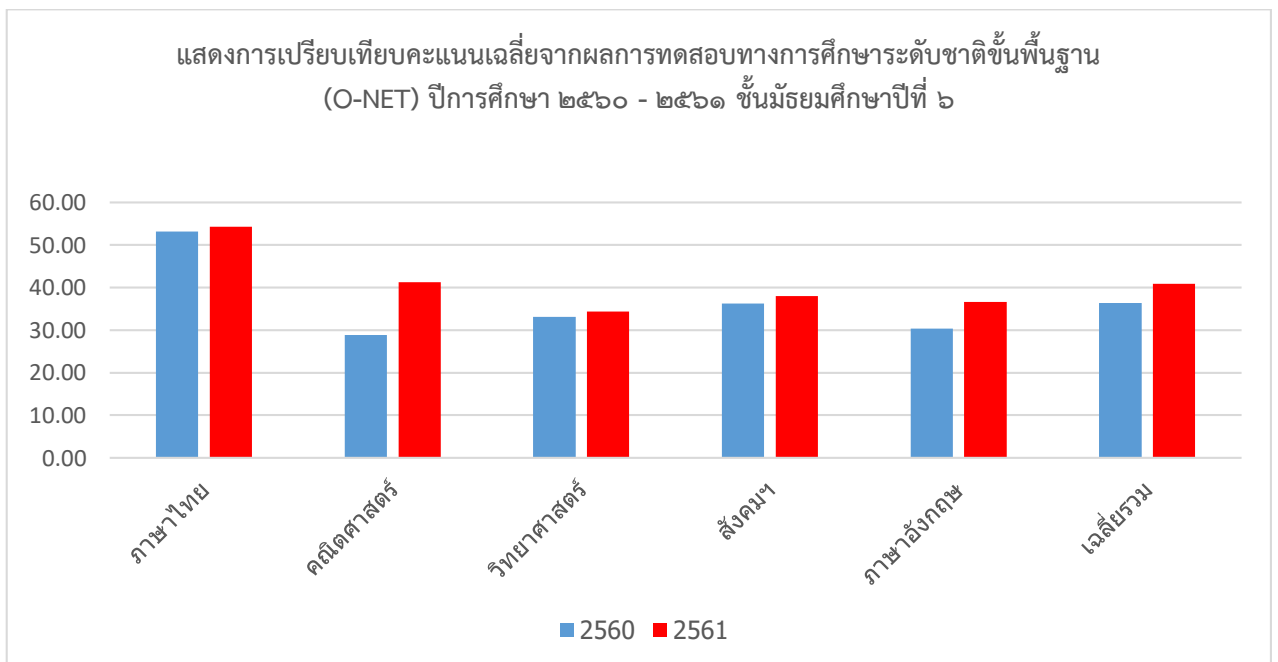

จำนวนนักเรียนที่จบหลักสูตรในปีการศึกษา ๒๕๖๑

ตาราง แสดงจำนวนนักเรียนโรงเรียนตากพิทยาคมที่จบหลักสูตรการศึกษาขั้นพื้นฐาน ปีการศึกษา ๒๕๖๑

| ระดับชั้น | จำนวนนักเรียนทั้งหมด | จำนวนนักเรียนที่จบการศึกษา | คิดเป็นร้อยละ | จำนวนนักเรียนที่ไม่จบการศึกษา | คิดเป็นร้อยละ |
|-------------------|----------------------|----------------------------|---------------|-------------------------------|---------------|
| มัธยมศึกษาปีที่ ๓ | ๔๕๓ | ๔๒๔ | ๙๓.๒๗ | ๒๗ | ๖.๗๓ |
| มัธยมศึกษาปีที่ ๖ | ๔๑๐ | ๔๐๒ | ๙๘.๓๐ | ๗ | ๑.๗๐ |
| รวม | ๘๖๓ | ๘๒๖ | ๙๕.๗๘ | ๓๗ | ๔.๒๑ |

แผนภูมิ แสดงค่าร้อยละของนักเรียนโรงเรียนตากพิทยาคมที่จบหลักสูตรการศึกษาขั้นพื้นฐาน ปีการศึกษา ๒๕๖๑

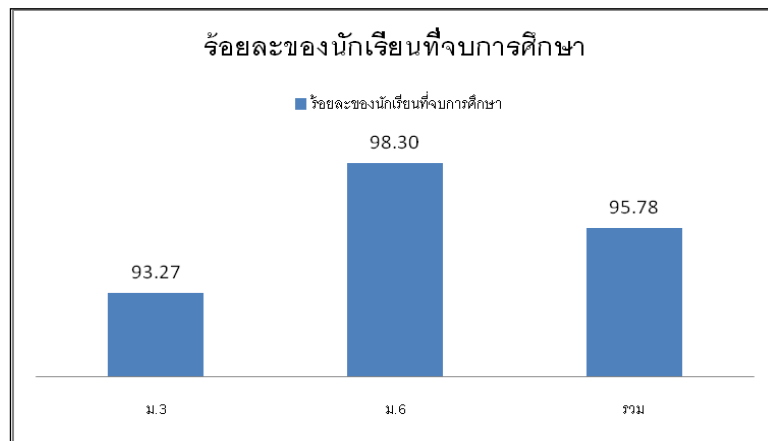

ผลสัมฤทธิ์ทางวิชาการของผู้เรียน

๑. ผลสัมฤทธิ์ทางการเรียน

| ระดับชั้น | ภาษาไทย | | คณิตศาสตร์ | | วิทยาศาสตร์ | | สังคมศึกษา | | สุขศึกษา | | ศิลปะ | | การงานฯ | | ภาษาต่างประเทศ | |
|------------------------|---------------------------|---------------------------|---------------------------|---------------------------|---------------------------|---------------------------|---------------------------|---------------------------|---------------------------|---------------------------|---------------------------|---------------------------|---------------------------|---------------------------|---------------------------|---------------------------|
| | นร.ที่ได้ระดับ ๒.๕ ขึ้นไป | นร.ที่ได้ระดับ ๒.๕ ขึ้นไป | นร.ที่ได้ระดับ ๒.๕ ขึ้นไป | นร.ที่ได้ระดับ ๒.๕ ขึ้นไป | นร.ที่ได้ระดับ ๒.๕ ขึ้นไป | นร.ที่ได้ระดับ ๒.๕ ขึ้นไป | นร.ที่ได้ระดับ ๒.๕ ขึ้นไป | นร.ที่ได้ระดับ ๒.๕ ขึ้นไป | นร.ที่ได้ระดับ ๒.๕ ขึ้นไป | นร.ที่ได้ระดับ ๒.๕ ขึ้นไป | นร.ที่ได้ระดับ ๒.๕ ขึ้นไป | นร.ที่ได้ระดับ ๒.๕ ขึ้นไป | นร.ที่ได้ระดับ ๒.๕ ขึ้นไป | นร.ที่ได้ระดับ ๒.๕ ขึ้นไป | นร.ที่ได้ระดับ ๒.๕ ขึ้นไป | นร.ที่ได้ระดับ ๒.๕ ขึ้นไป |
| ชั้น | จำนวน | ร้อยละ | จำนวน | ร้อยละ | จำนวน | ร้อยละ | จำนวน | จำนวน | จำนวน | ร้อยละ | จำนวน | ร้อยละ | จำนวน | ร้อยละ | จำนวน | ร้อยละ |
| ม. ๑ | ๗๘๐ | ๘๔.๕๑ | ๙๕๓ | ๕๐.๒๙ | ๒๑๗๕ | ๘๖.๓๘ | ๒๓๘๙ | ๙๒.๓๕ | ๑๖๘๙ | ๙๙.๓๕ | ๘๓๑ | ๘๙.๖๔ | ๕๗๘ | ๘๙.๒๐ | ๑๔๕๔ | ๘๔.๑๔ |
| ม. ๒ | ๗๕๕ | ๖๙.๙๗ | ๑๒๓๑ | ๕๘.๖๒ | ๑๒๓๗ | ๗๔.๒๕ | ๒๗๘๑ | ๙๕.๔๗ | ๑๗๗๗ | ๙๑.๒๐ | ๘๖๙ | ๘๙.๔๐ | ๑๓๒๓ | ๙๑.๔๓ | ๑๓๒๓ | ๗๑.๑๓ |
| ม. ๓ | ๕๐๓ | ๕๖.๐๑ | ๘๕๓ | ๔๖.๙๙ | ๑๒๐๕ | ๗๙.๖๔ | ๒๓๗๑ | ๘๗.๕๕ | ๑๖๘๗ | ๙๓.๗๒ | ๗๓๖ | ๘๑.๗๘ | ๑๔๕๕ | ๗๘.๓๒ | ๑๓๓๔ | ๗๓.๐๖ |
| รวม ม. ต้น | ๒๐๓๘ | ๗๐.๒๘ | ๓๐๒๗ | ๕๒.๒๙ | ๔๖๑๗ | ๘๑.๐๔ | ๗๕๔๑ | ๙๒.๐๑ | ๕๑๔๙ | ๙๔.๕๘ | ๒๔๓๖ | ๘๗.๐๓ | ๓๓๔๖ | ๘๘.๙๒ | ๔๑๑๑ | ๗๕.๙๓ |
| ม. ๔ | ๑๐๑๒ | ๘๐.๑๓ | ๗๙๕ | ๕๒.๓๗ | ๒๗๕๘ | ๘๗.๔๒ | ๒๙๒๓ | ๙๑.๕๗ | ๑๕๔๑ | ๙๕.๐๖ | ๗๗๐ | ๘๑.๗๔ | ๙๑๔ | ๘๖.๓๑ | ๑๔๖๑ | ๗๘.๗๒ |
| ม. ๕ | ๖๐๒ | ๗๗.๒๘ | ๘๐๗ | ๕๖.๐๘ | ๑๔๙๗ | ๗๘.๗๕ | ๒๔๘๔ | ๙๑.๒๙ | ๑๓๔๔ | ๙๔.๑๘ | ๗๘๑ | ๑๐๐.๐๐ | ๑๑๙๑ | ๘๔.๓๕ | ๑๕๗๔ | ๙๒.๔๓ |
| ม. ๖ | ๑๐๑๖ | ๘๖.๖๒ | ๔๓๘ | ๕๑.๙๖ | ๑๑๔๙ | ๙๖.๒๓ | ๒๐๒๐ | ๙๕.๙๒ | ๑๖๓๒ | ๙๗.๔๓ | ๗๑๑ | ๘๔.๘๘ | ๒๐๙๙ | ๙๑.๑๐ | ๒๓๕๘ | ๙๗.๑๖ |
| รวม ม. ปลาย | ๒๖๓๐ | ๘๑.๘๐ | ๒๐๔๐ | ๕๓.๖๘ | ๕๕๐๔ | ๘๖.๔๖ | ๗๔๒๗ | ๙๒.๖๒ | ๔๕๑๗ | ๙๕.๖๔ | ๒๒๖๒ | ๘๘.๓๒ | ๔๒๐๔ | ๘๘.๐๔ | ๕๓๙๓ | ๙๐.๐๙ |
| รวม ทั้งหมด | ๔๖๖๘ | ๗๖.๓๔ | ๕๐๖๗ | ๕๒.๘๔ | ๑๐๐๒๑ | ๘๓.๘๘ | ๑๔๙๖๘ | ๙๒.๓๑ | ๙๖๖๖ | ๙๕.๐๗ | ๔๖๙๘ | ๘๗.๖๕ | ๗๕๕๐ | ๘๖.๖๓ | ๙๕๐๔ | ๘๓.๓๗ |

๑.๑ ผลสัมฤทธิ์ทางการเรียน ๘ กลุ่มสาระการเรียนรู้ รายระดับชั้น ม.๑ ปีการศึกษา ๒๕๖๑

| กลุ่มสาระการเรียนรู้ | ชั้นมัธยมศึกษาปีที่ ๑ ภาคเรียนที่ ๑-๒ | | | | | | | | | จำนวน นร. ที่ได้ระดับ ๒.๕ ขึ้นไป | ร้อยละ นร. ที่ได้ระดับ ๒.๕ ขึ้นไป |
|-----------------------------|---------------------------------------|---------------------------------|-----|-----|-----|------|------|------|------|--|---|
| | จำนวนที่ เข้าสอบ | จำนวนนักเรียนที่มีผลการเรียนรู้ | | | | | | | | | |
| | | ๐ | ๑ | ๑.๕ | ๒ | ๒.๕ | ๓ | ๓.๕ | ๔ | | |
| ภาษาไทย | ๙๒๓ | ๒ | ๑๒ | ๔๕ | ๘๔ | ๑๔๑ | ๒๐๗ | ๑๘๙ | ๒๔๓ | ๗๘๐ | ๘๔.๕๑ |
| คณิตศาสตร์ | ๑๘๙๕ | ๓ | ๒๘๒ | ๓๔๗ | ๓๑๐ | ๒๔๕ | ๑๙๐ | ๑๕๐ | ๓๖๘ | ๙๕๓ | ๕๐.๒๙ |
| วิทยาศาสตร์ | ๒๕๑๘ | ๙ | ๓๓ | ๑๐๗ | ๑๙๔ | ๒๗๘ | ๓๙๘ | ๔๕๗ | ๑๐๔๒ | ๒๑๗๕ | ๘๖.๓๘ |
| สังคมศึกษา ศาสนาและวัฒนธรรม | ๒๕๘๗ | ๖ | ๕ | ๕๑ | ๑๓๖ | ๒๔๑ | ๓๗๗ | ๔๑๓ | ๑๓๕๘ | ๒๓๘๙ | ๙๒.๓๕ |
| สุขศึกษาและพลศึกษา | ๑๗๐๐ | ๓ | ๒ | ๑ | ๕ | ๑๘ | ๗๙ | ๑๖๑ | ๑๔๓๑ | ๑๖๘๙ | ๙๙.๓๕ |
| ศิลปะ | ๙๒๗ | ๔ | ๓๗ | ๑๘ | ๓๗ | ๖๔ | ๑๑๕ | ๑๒๙ | ๕๒๓ | ๘๓๑ | ๘๙.๖๔ |
| การงานอาชีพและเทคโนโลยี | ๖๔๘ | ๒ | ๒๒ | ๑๖ | ๓๐ | ๕๘ | ๘๗ | ๑๒๗ | ๓๐๖ | ๕๗๘ | ๘๙.๒๐ |
| ภาษาต่างประเทศ | ๑๗๒๘ | ๔ | ๑๐ | ๗๘ | ๑๘๒ | ๒๕๐ | ๓๒๑ | ๓๑๓ | ๕๗๐ | ๑๔๕๔ | ๘๔.๑๔ |
| รวม | ๑๒๙๒๖ | ๓๓ | ๔๐๓ | ๖๖๓ | ๙๗๘ | ๑๒๙๕ | ๑๗๗๔ | ๑๙๓๙ | ๕๘๔๑ | ๑๐๘๔๙ | ๘๓.๙๓ |

๑.๒ ผลสัมฤทธิ์ทางการเรียน ๘ กลุ่มสาระการเรียนรู้ รายระดับชั้น ม.๒ ปีการศึกษา ๒๕๖๑

| กลุ่มสาระการเรียนรู้ | ชั้นมัธยมศึกษาปีที่ ๒ ภาคเรียนที่ ๑-๒ | | | | | | | | | จำนวน นร. ที่ ได้ระดับ ๒.๕ ขึ้นไป | ร้อยละ นร. ที่ได้ระดับ ๒.๕ ขึ้นไป |
|------------------------------|---------------------------------------|---------------------------------|-----|-----|------|------|------|------|------|---|---|
| | จำนวนที่เข้า สอบ | จำนวนนักเรียนที่มีผลการเรียนรู้ | | | | | | | | | |
| | | | | ๑.๕ | ๒ | ๒.๕ | ๓ | ๓.๕ | ๔ | | |
| ภาษาไทย | ๑๐๗๙ | ๓๐ | ๙๗ | ๗๕ | ๑๒๒ | ๑๔๓ | ๑๘๖ | ๑๖๓ | ๒๖๓ | ๗๕๕ | ๖๙.๙๗ |
| คณิตศาสตร์ | ๒๑๐๐ | ๕๔ | ๒๙๑ | ๑๙๔ | ๓๓๐ | ๓๐๕ | ๒๕๗ | ๑๖๒ | ๕๐๗ | ๑๒๓๑ | ๕๘.๖๒ |
| วิทยาศาสตร์ | ๑๖๖๖ | ๑ | ๑๒๖ | ๑๓๖ | ๑๖๖ | ๑๗๑ | ๒๔๕ | ๒๗๐ | ๕๕๑ | ๑๒๓๗ | ๗๔.๒๕ |
| สังคมศึกษา ศาสนา และวัฒนธรรม | ๒๙๑๓ | ๒ | ๒๐ | ๓๐ | ๘๐ | ๒๒๒ | ๔๗๘ | ๖๓๐ | ๑๔๕๑ | ๒๗๘๑ | ๙๕.๔๗ |
| สุขศึกษา และพลศึกษา | ๑๙๔๔ | ๔ | ๕๗ | ๕๔ | ๕๖ | ๖๙ | ๑๑๖ | ๒๓๖ | ๑๓๕๒ | ๑๗๗๓ | ๙๑.๒๐ |
| ศิลปะ | ๙๗๒ | ๖ | ๒๒ | ๔๐ | ๓๕ | ๖๖ | ๑๐๐ | ๑๓๒ | ๕๗๑ | ๘๖๙ | ๘๙.๔๐ |
| การงานอาชีพและเทคโนโลยี | ๑๔๔๗ | ๑๒ | ๔๒ | ๒๒ | ๔๘ | ๙๓ | ๒๔๒ | ๓๖๑ | ๖๒๗ | ๑๓๒๓ | ๙๑.๔๓ |
| ภาษาต่างประเทศ | ๑๘๖๐ | ๑๒ | ๘๘ | ๒๐๔ | ๒๓๓ | ๒๒๙ | ๒๑๐ | ๒๐๗ | ๖๗๗ | ๑๓๒๓ | ๗๑.๑๓ |
| รวม | ๑๓๙๘๑ | ๑๒๑ | ๗๔๓ | ๗๕๕ | ๑๐๗๐ | ๑๒๙๘ | ๑๘๓๔ | ๒๑๖๑ | ๕๙๙๙ | ๑๑๒๙๒ | ๘๐.๗๗ |

๑.๓ ผลสัมฤทธิ์ทางการเรียน ๘ กลุ่มสาระการเรียนรู้ รายระดับชั้น ม.๓ ปีการศึกษา ๒๕๖๑

| กลุ่มสาระการเรียนรู้ | ชั้นมัธยมศึกษาปีที่ ๓ ภาคเรียนที่ ๑-๒ | | | | | | | | | จำนวน นร.ที่ได้รับระดับ ๒.๕ ขึ้นไป | ร้อยละ นร.ที่ได้รับระดับ ๒.๕ ขึ้นไป |
|------------------------------|---------------------------------------|---------------------------------|------|-----|------|------|------|------|------|------------------------------------|-------------------------------------|
| | จำนวนที่เข้าสอบ | จำนวนนักเรียนที่มีผลการเรียนรู้ | | | | | | | | | |
| | | | | ๑.๕ | ๒ | ๒.๕ | ๓ | ๓.๕ | ๔ | | |
| ภาษาไทย | ๘๙๘ | ๒๐ | ๒๑๕ | ๗๑ | ๘๙ | ๑๐๙ | ๑๑๐ | ๑๐๘ | ๑๗๖ | ๕๐๓ | ๕๖.๐๑ |
| คณิตศาสตร์ | ๑๗๙๔ | ๓๗ | ๓๕๑ | ๒๒๐ | ๓๔๓ | ๒๖๗ | ๑๘๕ | ๑๒๗ | ๒๖๔ | ๘๔๓ | ๔๖.๙๙ |
| วิทยาศาสตร์ | ๑๕๑๓ | ๑๖ | ๑๒๔ | ๖๒ | ๑๐๖ | ๑๕๕ | ๑๙๕ | ๒๗๗ | ๕๗๘ | ๑๒๐๕ | ๗๙.๖๔ |
| สังคมศึกษา ศาสนา และวัฒนธรรม | ๒๖๙๖ | ๓๑ | ๑๐๒ | ๗๘ | ๑๑๔ | ๑๕๓ | ๓๒๓ | ๓๓๗ | ๑๕๕๘ | ๒๓๗๑ | ๘๗.๙๕ |
| สุขศึกษา และพลศึกษา | ๑๘๐๐ | ๑๒ | ๒๔ | ๒๑ | ๕๖ | ๘๔ | ๙๔ | ๑๕๙ | ๑๓๕๐ | ๑๖๘๗ | ๙๓.๗๒ |
| ศิลปะ | ๙๐๐ | ๓ | ๔๗ | ๔๘ | ๖๖ | ๘๕ | ๑๐๗ | ๑๓๓ | ๔๑๑ | ๗๓๖ | ๘๑.๗๘ |
| การทำงานอาชีพและเทคโนโลยี | ๑๘๔๕ | ๑๔ | ๑๖๖ | ๑๐๐ | ๑๒๐ | ๑๔๒ | ๒๐๑ | ๒๑๐ | ๘๙๒ | ๑๔๔๕ | ๗๘.๓๒ |
| ภาษาต่างประเทศ | ๑๘๒๖ | ๒๖ | ๒๐๒ | ๑๐๐ | ๑๖๔ | ๑๘๓ | ๑๗๗ | ๒๐๐ | ๗๗๔ | ๑๓๓๔ | ๗๓.๐๖ |
| รวม | ๑๓๒๗๒ | ๑๕๙ | ๑๒๓๑ | ๗๐๐ | ๑๐๕๘ | ๑๑๗๘ | ๑๓๙๒ | ๑๕๕๑ | ๖๐๐๓ | ๑๐๑๒๔ | ๗๖.๒๘ |

๑.๔ ผลสัมฤทธิ์ทางการเรียน ๘ กลุ่มสาระการเรียนรู้ รายระดับชั้น ม.๔ ปีการศึกษา ๒๕๖๑

| กลุ่มสาระการเรียนรู้ | ชั้นมัธยมศึกษาปีที่ ๔ ภาคเรียนที่ ๑-๒ | | | | | | | | | จำนวน นร. ที่ ได้ระดับ ๒.๕ ขึ้นไป | ร้อยละ นร. ที่ได้ระดับ ๒.๕ ขึ้นไป |
|-----------------------------|---------------------------------------|---------------------------------|-----|-----|------|------|------|------|------|---|---|
| | จำนวนที่เข้า สอบ | จำนวนนักเรียนที่มีผลการเรียนรู้ | | | | | | | | | |
| | | | | ๑.๕ | ๒ | ๒.๕ | ๓ | ๓.๕ | ๔ | | |
| ภาษาไทย | ๑๒๖๓ | ๓๒ | ๘๐ | ๔๘ | ๙๑ | ๑๔๐ | ๒๔๖ | ๒๓๓ | ๓๙๓ | ๑๐๑๒ | ๘๐.๑๓ |
| คณิตศาสตร์ | ๑๕๑๘ | ๑๓ | ๑๕๓ | ๒๔๒ | ๓๑๕ | ๒๕๖ | ๑๗๘ | ๑๑๗ | ๒๔๔ | ๗๙๕ | ๕๒.๓๗ |
| วิทยาศาสตร์ | ๓๑๕๕ | ๑๕ | ๑๐๓ | ๙๒ | ๑๘๗ | ๓๙๘ | ๖๓๐ | ๖๒๑ | ๑๑๐๙ | ๒๗๕๘ | ๘๗.๔๒ |
| สังคมศึกษา ศาสนาและวัฒนธรรม | ๓๑๙๒ | ๒๙ | ๘๓ | ๖๔ | ๙๓ | ๑๓๑ | ๒๗๒ | ๔๖๒ | ๒๐๕๘ | ๒๙๒๓ | ๙๑.๕๗ |
| สุขศึกษาและพลศึกษา | ๑๖๒๑ | ๔ | ๓๐ | ๒๐ | ๒๖ | ๔๔ | ๙๑ | ๑๐๙ | ๑๒๙๗ | ๑๕๔๑ | ๙๕.๐๖ |
| ศิลปะ | ๙๔๒ | ๒๕ | ๖๔ | ๒๖ | ๕๗ | ๖๙ | ๑๗๗ | ๒๒๐ | ๓๐๔ | ๗๗๐ | ๘๑.๗๔ |
| การงานอาชีพและเทคโนโลยี | ๑๐๕๙ | ๒๓ | ๒๑ | ๔๑ | ๖๐ | ๑๐๐ | ๑๔๘ | ๒๑๕ | ๔๕๑ | ๙๑๔ | ๘๖.๓๑ |
| ภาษาต่างประเทศ | ๑๘๕๖ | ๒๐ | ๓๗ | ๑๑๖ | ๒๒๒ | ๒๙๒ | ๓๓๗ | ๒๕๙ | ๕๗๓ | ๑๔๖๑ | ๗๘.๗๒ |
| รวม | ๑๔๖๐๖ | ๑๖๑ | ๕๗๑ | ๖๔๙ | ๑๐๕๑ | ๑๔๓๐ | ๒๐๗๙ | ๒๒๓๖ | ๖๔๒๙ | ๑๒๑๗๔ | ๘๓.๓๕ |

๑.๕ ผลสัมฤทธิ์ทางการเรียน ๘ กลุ่มสาระการเรียนรู้ รายระดับชั้น ม.๕ ปีการศึกษา ๒๕๖๑

| กลุ่มสาระการเรียนรู้ | ชั้นมัธยมศึกษาปีที่ ๕ ภาคเรียนที่ ๑-๒ | | | | | | | | | จำนวน นร. ที่ ได้ระดับ ๒.๕ ขึ้นไป | ร้อยละ นร. ที่ได้ระดับ ๒.๕ ขึ้นไป |
|-----------------------------|---------------------------------------|---------------------------------|-----|-----|-----|------|------|------|------|---|---|
| | จำนวนที่เข้า สอบ | จำนวนนักเรียนที่มีผลการเรียนรู้ | | | | | | | | | |
| | | | | ๑.๕ | ๒ | ๒.๕ | ๓ | ๓.๕ | ๔ | | |
| ภาษาไทย | ๗๗๙ | ๘ | ๓๔ | ๔๖ | ๘๙ | ๑๕๗ | ๑๗๓ | ๑๔๓ | ๑๒๙ | ๖๐๒ | ๗๗.๒๘ |
| คณิตศาสตร์ | ๑๔๓๙ | ๒๓ | ๑๓๒ | ๒๐๑ | ๒๗๖ | ๒๕๘ | ๑๙๓ | ๑๒๒ | ๒๓๔ | ๘๐๗ | ๕๖.๐๘ |
| วิทยาศาสตร์ | ๑๙๐๑ | ๒ | ๙๑ | ๑๐๔ | ๒๐๗ | ๒๙๔ | ๓๕๔ | ๒๙๘ | ๕๕๑ | ๑๔๙๗ | ๗๘.๗๕ |
| สังคมศึกษา ศาสนาและวัฒนธรรม | ๒๗๒๑ | ๒๑ | ๔๔ | ๕๒ | ๑๒๐ | ๑๙๗ | ๒๖๑ | ๓๕๔ | ๑๖๗๒ | ๒๔๘๔ | ๙๑.๒๙ |
| สุขศึกษาและพลศึกษา | ๑๔๒๗ | ๒ | ๒๘ | ๒๐ | ๓๓ | ๔๓ | ๖๕ | ๑๐๙ | ๑๑๒๗ | ๑๓๔๔ | ๙๔.๑๘ |
| ศิลปะ | ๗๘๑ | ๐ | ๐ | ๐ | ๐ | ๐ | ๔ | ๓๒ | ๗๔๕ | ๗๘๑ | ๑๐๐.๐๐ |
| การงานอาชีพและเทคโนโลยี | ๑๔๑๒ | ๑๐ | ๑๐๖ | ๔๙ | ๕๖ | ๘๐ | ๑๙๖ | ๑๙๒ | ๗๒๓ | ๑๑๙๑ | ๘๔.๓๕ |
| ภาษาต่างประเทศ | ๑๗๐๓ | ๔ | ๒๓ | ๓๐ | ๗๒ | ๑๘๑ | ๒๖๐ | ๓๕๓ | ๗๘๐ | ๑๕๗๔ | ๙๒.๔๓ |
| รวม | ๑๒๑๖๓ | ๗๐ | ๔๕๘ | ๕๐๒ | ๘๕๓ | ๑๒๑๐ | ๑๕๐๖ | ๑๖๐๓ | ๕๙๖๑ | ๑๐๒๘๐ | ๘๔.๕๒ |

๑.๖ ผลสัมฤทธิ์ทางการเรียน ๘ กลุ่มสาระการเรียนรู้ รายระดับชั้น ม.๖ ปีการศึกษา ๒๕๖๑

| กลุ่มสาระการเรียนรู้ | ชั้นมัธยมศึกษาปีที่ ๖ ภาคเรียนที่ ๑-๒ | | | | | | | | | จำนวน นร.ที่ได้รับระดับ ๒.๕ ขึ้นไป | ร้อยละ นร.ที่ได้รับระดับ ๒.๕ ขึ้นไป |
|------------------------------|---------------------------------------|---------------------------------|-----|-----|-----|-----|------|------|------|------------------------------------|-------------------------------------|
| | จำนวนที่เข้าสอบ | จำนวนนักเรียนที่มีผลการเรียนรู้ | | | | | | | | | |
| | | | ๑.๕ | ๒ | ๒.๕ | ๓ | ๓.๕ | ๔ | | | |
| ภาษาไทย | ๑๑๗๓ | ๒ | ๕๗ | ๓๑ | ๖๗ | ๗๑ | ๒๖๐ | ๒๕๖ | ๔๒๙ | ๑๐๑๖ | ๘๖.๖๒ |
| คณิตศาสตร์ | ๘๔๓ | ๔ | ๑๒๕ | ๙๙ | ๑๗๗ | ๑๒๐ | ๑๒๔ | ๖๖ | ๑๒๘ | ๔๓๘ | ๕๑.๙๖ |
| วิทยาศาสตร์ | ๑๑๙๔ | ๐ | ๑๑ | ๑๕ | ๑๙ | ๑๒๐ | ๒๑๖ | ๒๗๑ | ๕๔๒ | ๑๑๔๙ | ๙๖.๒๓ |
| สังคมศึกษา ศาสนา และวัฒนธรรม | ๒๑๐๖ | ๒ | ๘ | ๑๗ | ๕๙ | ๑๒๘ | ๓๓๒ | ๔๓๒ | ๑๑๒๘ | ๒๐๒๐ | ๙๕.๙๒ |
| สุขศึกษา และพลศึกษา | ๑๖๗๕ | ๐ | ๘ | ๑๓ | ๒๒ | ๓๓ | ๘๓ | ๑๒๑ | ๑๓๙๕ | ๑๖๓๒ | ๙๗.๔๓ |
| ศิลปะ | ๘๓๘ | ๕ | ๕๐ | ๒๐ | ๕๒ | ๗๗ | ๑๖๘ | ๒๒๒ | ๒๔๔ | ๗๑๑ | ๘๔.๘๔ |
| การงานอาชีพและเทคโนโลยี | ๒๓๐๔ | ๘ | ๕๒ | ๔๗ | ๙๘ | ๑๔๑ | ๑๗๐ | ๒๕๗ | ๑๕๓๑ | ๒๐๙๙ | ๙๑.๑๐ |
| ภาษาต่างประเทศ | ๒๔๒๗ | ๐ | ๒๗ | ๘ | ๓๔ | ๗๔ | ๓๑๑ | ๔๕๘ | ๑๕๑๕ | ๒๓๕๘ | ๙๗.๑๖ |
| รวม | ๑๒๕๖๐ | ๒๑ | ๓๓๘ | ๒๕๐ | ๕๒๘ | ๗๖๔ | ๑๖๖๔ | ๒๐๘๓ | ๖๙๑๒ | ๑๑๔๒๓ | ๙๐.๙๕ |

๒. ผลการประเมินคุณลักษณะอันพึงประสงค์

| คุณลักษณะฯ | รักษาติ ศาสน์ กษัตริย์ | | ชื่อสัตย์ สุจริต | | มีวินัย | | ใฝ่เรียนรู้ | | อยู่อย่างพอเพียง | | มุ่งมั่นในการทำงาน | | รักความเป็นไทย | | มีจิตสาธารณะ | |
|------------|------------------------|------------------------|------------------------|------------------------|------------------------|------------------------|------------------------|------------------------|------------------------|------------------------|------------------------|------------------------|------------------------|------------------------|------------------------|------------------------|
| | นร.ที่ได้ระดับดีขึ้นไป | นร.ที่ได้ระดับดีขึ้นไป | นร.ที่ได้ระดับดีขึ้นไป | นร.ที่ได้ระดับดีขึ้นไป | นร.ที่ได้ระดับดีขึ้นไป | นร.ที่ได้ระดับดีขึ้นไป | นร.ที่ได้ระดับดีขึ้นไป | นร.ที่ได้ระดับดีขึ้นไป | นร.ที่ได้ระดับดีขึ้นไป | นร.ที่ได้ระดับดีขึ้นไป | นร.ที่ได้ระดับดีขึ้นไป | นร.ที่ได้ระดับดีขึ้นไป | นร.ที่ได้ระดับดีขึ้นไป | นร.ที่ได้ระดับดีขึ้นไป | นร.ที่ได้ระดับดีขึ้นไป | นร.ที่ได้ระดับดีขึ้นไป |
| ชั้น | จำนวน | ร้อยละ | จำนวน | ร้อยละ | จำนวน | ร้อยละ | จำนวน | ร้อยละ | จำนวน | ร้อยละ | จำนวน | ร้อยละ | จำนวน | ร้อยละ | จำนวน | ร้อยละ |
| ม. ๑ | ๔๑๙ | ๙๙.๖๑ | ๔๑๙ | ๙๙.๖๑ | ๔๑๑ | ๙๙.๖๑ | ๔๑๙ | ๙๙.๖๓ | ๔๑๙ | ๙๙.๖๒ | ๔๑๙ | ๙๙.๖๑ | ๔๑๙ | ๙๙.๖๑ | ๔๑๑ | ๙๙.๖๑ |
| ม. ๒ | ๔๘๓ | ๙๙.๑๖ | ๔๘๒ | ๙๘.๙๔ | ๔๘๗ | ๙๘.๐๘ | ๔๗๗ | ๙๗.๙๓ | ๔๘๐ | ๙๘.๕๗ | ๔๗๘ | ๙๘.๑๐ | ๔๘๒ | ๙๘.๙๗ | ๔๘๗ | ๙๘.๙๗ |
| ม. ๓ | ๔๓๒ | ๙๕.๓๐ | ๔๒๙ | ๙๘.๗๐ | ๔๕๓ | ๙๔.๔๙ | ๔๒๒ | ๙๓.๑๓ | ๔๓๔ | ๙๕.๗๑ | ๔๒๕ | ๙๓.๘๓ | ๔๓๖ | ๙๖.๑๕ | ๔๕๓ | ๙๕.๓๙ |
| ม. ๔ | ๔๓๑ | ๙๗.๘๔ | ๔๓๑ | ๙๘.๐๔ | ๔๔๐ | ๙๗.๗๐ | ๔๒๙ | ๙๗.๔๖ | ๔๒๘ | ๙๗.๒๓ | ๔๒๘ | ๙๗.๒๖ | ๔๓๐ | ๙๗.๖๓ | ๔๔๐ | ๙๗.๔๙ |
| ม. ๕ | ๔๐๐ | ๙๘.๒๔ | ๓๙๙ | ๙๗.๙๗ | ๔๐๗ | ๙๗.๓๓ | ๓๙๖ | ๙๗.๓๓ | ๓๙๘ | ๙๗.๙๑ | ๓๙๖ | ๙๗.๒๑ | ๔๐๐ | ๙๘.๑๖ | ๔๐๗ | ๙๘.๑๘ |
| ม. ๖ | ๔๒๗ | ๙๙.๐๐ | ๔๒๕ | ๙๘.๕๘ | ๔๓๑ | ๙๘.๒๙ | ๔๒๓ | ๙๘.๒๔ | ๔๒๕ | ๙๘.๗๐ | ๔๒๕ | ๙๘.๖๓ | ๔๒๖ | ๙๘.๗๓ | ๔๓๑ | ๙๘.๖๑ |
| รวม | ๒๕๙๙ | ๙๘.๑๘ | ๒๕๘๕ | ๙๗.๙๖ | ๒๖๓๙ | ๙๗.๕๖ | ๒๕๖๗ | ๙๗.๒๕ | ๒๕๘๕ | ๙๗.๙๔ | ๒๕๗๑ | ๙๗.๔๒ | ๒๕๕๒ | ๙๘.๒๐ | ๒๖๓๙ | ๙๘.๐๓ |

๒.๑ ผลการประเมินคุณลักษณะอันพึงประสงค์ (รักษาติ ศาสน์ กษัตริย์)

| ระดับชั้น | จำนวนนักเรียนทั้งหมด | จำนวน/ร้อยละของนักเรียนตามระดับคุณภาพ (รักษาติ ศาสน์ กษัตริย์) | | | |
|-------------------|----------------------|--|-------|------|---------|
| | | ยอดเยี่ยม | ดี | ผ่าน | ไม่ผ่าน |
| มัธยมศึกษาปีที่ ๑ | ๔๒๑ | ๓๔๒ | ๗๘ | ๒ | - |
| มัธยมศึกษาปีที่ ๒ | ๔๘๗ | ๓๓๗ | ๑๔๖ | ๔ | - |
| มัธยมศึกษาปีที่ ๓ | ๔๕๓ | ๓๓๖ | ๙๕ | ๒๑ | - |
| มัธยมศึกษาปีที่ ๔ | ๔๔๐ | ๓๖๑ | ๗๐ | ๙ | - |
| มัธยมศึกษาปีที่ ๕ | ๔๐๗ | ๓๒๘ | ๗๑ | ๗ | - |
| มัธยมศึกษาปีที่ ๖ | ๔๓๑ | ๓๖๘ | ๕๘ | ๔ | - |
| รวม | ๒๖๓๙ | ๒๐๗๒ | ๕๑๙ | ๔๘ | - |
| เฉลี่ยร้อยละ | | ๗๘.๕๓ | ๑๙.๖๕ | ๑.๘๒ | - |

๒.๓ ผลการประเมินคุณลักษณะอันพึงประสงค์ (ข้อสัถย์ สุจริต)

| ระดับชั้น | จำนวนนักเรียนทั้งหมด | จำนวน/ร้อยละของนักเรียนตามระดับคุณภาพ (ข้อสัถย์ สุจริต) | | | |
|-------------------|----------------------|---|-------|------|---------|
| | | ยอดเยี่ยม | ดี | ผ่าน | ไม่ผ่าน |
| มัธยมศึกษาปีที่ ๑ | ๔๒๑ | ๓๓๓ | ๘๗ | ๒ | - |
| มัธยมศึกษาปีที่ ๒ | ๔๘๗ | ๓๓๔ | ๑๔๘ | ๕ | - |
| มัธยมศึกษาปีที่ ๓ | ๔๕๓ | ๓๑๕ | ๑๑๔ | ๒๔ | - |
| มัธยมศึกษาปีที่ ๔ | ๔๔๐ | ๓๐๘ | ๑๒๓ | ๙ | - |
| มัธยมศึกษาปีที่ ๕ | ๔๐๗ | ๒๕๙ | ๑๓๙ | ๘ | - |
| มัธยมศึกษาปีที่ ๖ | ๔๓๑ | ๓๓๙ | ๘๖ | ๖ | - |
| รวม | ๒๖๓๙ | ๑๘๘๙ | ๖๙๗ | ๕๔ | - |
| เฉลี่ยร้อยละ | | ๗๑.๕๖ | ๒๖.๔๐ | ๒.๐๔ | - |

๒.๔ ผลการประเมินคุณลักษณะอันพึงประสงค์ (มีวินัย)

| ระดับชั้น | จำนวนนักเรียนทั้งหมด | จำนวน/ร้อยละของนักเรียนตามระดับคุณภาพ (มีวินัย) | | | |
|-------------------|----------------------|---|-------|------|---------|
| | | ยอดเยี่ยม | ดี | ผ่าน | ไม่ผ่าน |
| มัธยมศึกษาปีที่ ๑ | ๔๒๑ | ๓๒๑ | ๙๘ | ๒ | - |
| มัธยมศึกษาปีที่ ๒ | ๔๘๗ | ๓๓๗ | ๑๔๐ | ๙ | - |
| มัธยมศึกษาปีที่ ๓ | ๔๕๓ | ๒๙๖ | ๑๓๒ | ๒๕ | - |
| มัธยมศึกษาปีที่ ๔ | ๔๔๐ | ๒๙๑ | ๑๓๙ | ๑๐ | - |
| มัธยมศึกษาปีที่ ๕ | ๔๐๗ | ๒๖๙ | ๑๒๗ | ๑๑ | - |
| มัธยมศึกษาปีที่ ๖ | ๔๓๑ | ๓๒๘ | ๙๖ | ๗ | - |
| รวม | ๒๖๓๙ | ๑๘๔๓ | ๗๓๒ | ๖๔ | - |
| เฉลี่ยร้อยละ | | ๖๙.๘๔ | ๒๗.๗๒ | ๒.๔๔ | - |

๒.๕ ผลการประเมินคุณลักษณะอันพึงประสงค์ (ใฝ่เรียนรู้)

| ระดับชั้น | จำนวนนักเรียนทั้งหมด | จำนวน/ร้อยละของนักเรียนตามระดับคุณภาพ (มีวินัย) | | | |
|-------------------|----------------------|--|-------|------|---------|
| | | ยอดเยี่ยม | ดี | ผ่าน | ไม่ผ่าน |
| มัธยมศึกษาปีที่ ๑ | ๔๒๑ | ๓๐๕ | ๑๑๔ | ๒ | - |
| มัธยมศึกษาปีที่ ๒ | ๔๘๗ | ๓๒๑ | ๑๕๖ | ๑๐ | - |
| มัธยมศึกษาปีที่ ๓ | ๔๕๓ | ๒๗๙ | ๑๔๓ | ๓๑ | - |
| มัธยมศึกษาปีที่ ๔ | ๔๔๐ | ๒๗๒ | ๑๕๖ | ๑๑ | - |
| มัธยมศึกษาปีที่ ๕ | ๔๐๗ | ๒๖๙ | ๑๒๗ | ๑๑ | - |
| มัธยมศึกษาปีที่ ๖ | ๔๓๑ | ๓๑๗ | ๑๐๖ | ๘ | - |
| รวม | ๒๖๓๙ | ๑๗๖๓ | ๘๐๓ | ๗๒ | - |
| เฉลี่ยร้อยละ | | ๖๖.๘๒ | ๓๐.๔๓ | ๒.๗๕ | - |

๒.๖ ผลการประเมินคุณลักษณะอันพึงประสงค์ (อยู่อย่างพอเพียง)

| ระดับชั้น | จำนวนนักเรียนทั้งหมด | จำนวน/ร้อยละของนักเรียนตามระดับคุณภาพ (อยู่อย่างพอเพียง) | | | |
|-------------------|----------------------|---|-------|------|---------|
| | | ยอดเยี่ยม | ดี | ผ่าน | ไม่ผ่าน |
| มัธยมศึกษาปีที่ ๑ | ๔๒๑ | ๓๑๐ | ๑๐๙ | ๒ | - |
| มัธยมศึกษาปีที่ ๒ | ๔๘๗ | ๓๑๓ | ๑๖๗ | ๗ | - |
| มัธยมศึกษาปีที่ ๓ | ๔๕๓ | ๓๐๑ | ๑๓๒ | ๑๙ | - |
| มัธยมศึกษาปีที่ ๔ | ๔๔๐ | ๓๑๘ | ๑๑๐ | ๑๒ | - |
| มัธยมศึกษาปีที่ ๕ | ๔๐๗ | ๒๘๐ | ๑๑๘ | ๙ | - |
| มัธยมศึกษาปีที่ ๖ | ๔๓๑ | ๓๔๑ | ๘๔ | ๖ | - |
| รวม | ๒๖๓๙ | ๑๘๖๓ | ๗๒๑ | ๕๔ | - |
| เฉลี่ยร้อยละ | | ๗๐.๖๑ | ๒๗.๓๓ | ๒.๐๖ | - |

๒.๗ ผลการประเมินคุณลักษณะอันพึงประสงค์ (มุ่งมั่นในการทำงาน)

| ระดับชั้น | จำนวนนักเรียนทั้งหมด | จำนวน/ร้อยละของนักเรียนตามระดับคุณภาพ (มุ่งมั่นในการทำงาน) | | | |
|-------------------|----------------------|---|-------|------|---------|
| | | ยอดเยี่ยม | ดี | ผ่าน | ไม่ผ่าน |
| มัธยมศึกษาปีที่ ๑ | ๔๒๑ | ๒๙๙ | ๑๒๑ | ๒ | - |
| มัธยมศึกษาปีที่ ๒ | ๔๘๗ | ๓๑๑ | ๑๖๗ | ๙ | - |
| มัธยมศึกษาปีที่ ๓ | ๔๕๓ | ๒๖๘ | ๑๕๗ | ๒๘ | - |
| มัธยมศึกษาปีที่ ๔ | ๔๔๐ | ๒๗๖ | ๑๕๒ | ๑๒ | - |
| มัธยมศึกษาปีที่ ๕ | ๔๐๗ | ๒๔๘ | ๑๔๘ | ๑๑ | - |
| มัธยมศึกษาปีที่ ๖ | ๔๓๑ | ๓๑๖ | ๑๐๙ | ๖ | - |
| รวม | ๒๖๓๙ | ๑๗๑๘ | ๘๕๓ | ๖๘ | - |
| เฉลี่ยร้อยละ | | ๖๕.๑๐ | ๓๒.๓๒ | ๒.๕๘ | - |

๒.๘ ผลการประเมินคุณลักษณะอันพึงประสงค์ (รักความเป็นไทย)

| ระดับชั้น | จำนวนนักเรียนทั้งหมด | จำนวน/ร้อยละของนักเรียนตามระดับคุณภาพ (รักความเป็นไทย) | | | |
|-------------------|----------------------|---|-------|------|---------|
| | | ยอดเยี่ยม | ดี | ผ่าน | ไม่ผ่าน |
| มัธยมศึกษาปีที่ ๑ | ๔๒๑ | ๓๔๘ | ๗๑ | ๒ | - |
| มัธยมศึกษาปีที่ ๒ | ๔๘๗ | ๓๕๕ | ๑๒๗ | ๕ | - |
| มัธยมศึกษาปีที่ ๓ | ๔๕๓ | ๓๓๒ | ๑๐๔ | ๑๗ | - |
| มัธยมศึกษาปีที่ ๔ | ๔๔๐ | ๓๒๑ | ๑๐๘ | ๑๐ | - |
| มัธยมศึกษาปีที่ ๕ | ๔๐๗ | ๒๙๔ | ๑๐๕ | ๗ | - |
| มัธยมศึกษาปีที่ ๖ | ๔๓๑ | ๓๗๘ | ๔๗ | ๕ | - |
| รวม | ๒๖๓๙ | ๒๐๒๙ | ๕๖๓ | ๔๗ | - |
| เฉลี่ยร้อยละ | | ๗๖.๘๘ | ๒๑.๓๒ | ๑.๘๐ | - |

๒.๙ ผลการประเมินคุณลักษณะอันพึงประสงค์ (มีจิตสาธารณะ)

| ระดับชั้น | จำนวนนักเรียนทั้งหมด | จำนวน/ร้อยละของนักเรียนตามระดับคุณภาพ (มีจิตสาธารณะ) | | | |
|-------------------|----------------------|--|-------|------|---------|
| | | ยอดเยี่ยม | ดี | ผ่าน | ไม่ผ่าน |
| มัธยมศึกษาปีที่ ๑ | ๔๒๑ | ๓๓๓ | ๘๖ | ๒ | - |
| มัธยมศึกษาปีที่ ๒ | ๔๘๗ | ๓๕๓ | ๑๒๙ | ๕ | - |
| มัธยมศึกษาปีที่ ๓ | ๔๕๓ | ๓๐๖ | ๑๒๖ | ๒๑ | - |
| มัธยมศึกษาปีที่ ๔ | ๔๔๐ | ๓๑๓ | ๑๑๖ | ๑๑ | - |
| มัธยมศึกษาปีที่ ๕ | ๔๐๗ | ๒๙๒ | ๑๐๘ | ๗ | - |
| มัธยมศึกษาปีที่ ๖ | ๔๓๑ | ๓๖๐ | ๖๕ | ๖ | - |
| รวม | ๒๖๓๙ | ๑๙๕๗ | ๖๓๐ | ๕๒ | - |
| เฉลี่ยร้อยละ | | ๗๔.๑๖ | ๒๓.๘๗ | ๑.๙๗ | - |

๓. ผลการประเมินการอ่าน คิดวิเคราะห์ และเขียน

| ระดับชั้น | จำนวนนักเรียนทั้งหมด | จำนวน/ร้อยละของนักเรียนตามระดับคุณภาพ | | | |
|-------------------|----------------------|---------------------------------------|-------|------|---------|
| | | ยอดเยี่ยม | ดี | ผ่าน | ไม่ผ่าน |
| มัธยมศึกษาปีที่ ๑ | ๔๒๑ | ๒๗๗ | ๑๔๐ | ๔ | - |
| มัธยมศึกษาปีที่ ๒ | ๔๘๗ | ๓๒๙ | ๑๔๔ | ๑๔ | - |
| มัธยมศึกษาปีที่ ๓ | ๔๕๓ | ๒๘๘ | ๑๑๙ | ๔๖ | - |
| มัธยมศึกษาปีที่ ๔ | ๔๔๐ | ๒๙๗ | ๑๓๑ | ๑๑ | - |
| มัธยมศึกษาปีที่ ๕ | ๔๐๗ | ๒๓๘ | ๑๕๐ | ๑๙ | - |
| มัธยมศึกษาปีที่ ๖ | ๔๓๑ | ๓๑๗ | ๑๐๔ | ๙ | - |
| รวม | ๒๖๓๙ | ๑๗๔๗ | ๗๘๘ | ๑๐๔ | - |
| เฉลี่ยร้อยละ | | ๖๖.๒๑ | ๒๙.๘๕ | ๓.๙๔ | - |

๔. ผลการประเมินกิจกรรมพัฒนาผู้เรียน ปีการศึกษา ๒๕๖๑

| ระดับชั้น | จำนวน นร.ทั้งหมด | จำนวน/ร้อยละของนักเรียนตามระดับคุณภาพ (กิจกรรมพัฒนาผู้เรียน) | |
|-------------------|---------------------|---|---------|
| | | ผ่าน | ไม่ผ่าน |
| มัธยมศึกษาปีที่ ๑ | ๔๒๑ | ๔๒๑ | ๐ |
| มัธยมศึกษาปีที่ ๒ | ๔๘๗ | ๔๘๗ | ๐ |
| มัธยมศึกษาปีที่ ๓ | ๔๕๓ | ๔๕๓ | ๐ |
| มัธยมศึกษาปีที่ ๔ | ๔๔๐ | ๔๔๐ | ๐ |
| มัธยมศึกษาปีที่ ๕ | ๔๐๗ | ๔๐๗ | ๐ |
| มัธยมศึกษาปีที่ ๖ | ๔๓๑ | ๔๓๑ | ๐ |
| รวม | ๒๖๓๙ | ๒๖๓๙ | ๐ |
| เฉลี่ยร้อยละ | | ๑๐๐ | ๐ |

๕. ผลการประเมินสมรรถนะสำคัญของผู้เรียน ปีการศึกษา ๒๕๖๑

๕.๑ ผลการประเมินสมรรถนะสำคัญของผู้เรียนด้าน ความสามารถในการสื่อสาร

| ระดับชั้น | จำนวนนักเรียน ทั้งหมด | จำนวนนักเรียนตามระดับคุณภาพ | | | |
|-------------------|--------------------------|-----------------------------|-------|------|---------|
| | | ยอดเยี่ยม | ดี | ผ่าน | ไม่ผ่าน |
| มัธยมศึกษาปีที่ ๑ | ๔๒๑ | ๒๙๙ | ๑๑๘ | ๓ | ๑ |
| มัธยมศึกษาปีที่ ๒ | ๔๘๗ | ๒๙๕ | ๑๓๙ | ๓๕ | ๑๘ |
| มัธยมศึกษาปีที่ ๓ | ๔๕๓ | ๒๕๔ | ๑๑๖ | ๗๑ | ๑๒ |
| มัธยมศึกษาปีที่ ๔ | ๔๔๐ | ๓๑๑ | ๙๕ | ๑๘ | ๑๗ |
| มัธยมศึกษาปีที่ ๕ | ๔๐๗ | ๒๗๒ | ๑๐๗ | ๑๑ | ๑๘ |
| มัธยมศึกษาปีที่ ๖ | ๔๓๑ | ๓๖๑ | ๕๒ | ๑๗ | ๑ |
| รวม | ๒๖๓๙ | ๑๗๙๑ | ๖๒๖ | ๑๕๕ | ๖๗ |
| ร้อยละ | ๑๐๐.๐๐ | ๖๗.๘๖ | ๒๓.๗๒ | ๕.๘๖ | ๒.๕๕ |

๕.๒ ผลการประเมินสมรรถนะสำคัญของผู้เรียนด้าน ความสามารถในการคิด

| ระดับชั้น | จำนวนนักเรียนทั้งหมด | จำนวนนักเรียนตามระดับคุณภาพ | | | |
|-------------------|----------------------|-----------------------------|-------|------|---------|
| | | ยอดเยี่ยม | ดี | ผ่าน | ไม่ผ่าน |
| มัธยมศึกษาปีที่ ๑ | ๔๒๑ | ๒๗๒ | ๑๔๘ | ๑ | ๑ |
| มัธยมศึกษาปีที่ ๒ | ๔๘๗ | ๓๑๑ | ๑๓๘ | ๓๕ | ๓ |
| มัธยมศึกษาปีที่ ๓ | ๔๕๓ | ๓๐๕ | ๑๐๔ | ๓๗ | ๗ |
| มัธยมศึกษาปีที่ ๔ | ๔๔๐ | ๒๕๒ | ๑๖๖ | ๑๘ | ๕ |
| มัธยมศึกษาปีที่ ๕ | ๔๐๗ | ๒๓๓ | ๑๔๕ | ๒๑ | ๗ |
| มัธยมศึกษาปีที่ ๖ | ๔๓๑ | ๔๐๕ | ๒๖ | ๐ | ๐ |
| รวม | ๒๖๓๙ | ๑๗๗๗ | ๗๒๗ | ๑๑๒ | ๒๓ |
| ร้อยละ | ๑๐๐.๐๐ | ๖๗.๓๕ | ๒๗.๕๖ | ๔.๒๓ | ๐.๘๖ |

๕.๓ ผลการประเมินสมรรถนะสำคัญของผู้เรียนด้าน ความสามารถในการแก้ปัญหา

| ระดับชั้น | จำนวนนักเรียนทั้งหมด | จำนวนนักเรียนตามระดับคุณภาพ | | | |
|-------------------|----------------------|-----------------------------|-------|-------|---------|
| | | ยอดเยี่ยม | ดี | ผ่าน | ไม่ผ่าน |
| มัธยมศึกษาปีที่ ๑ | ๔๒๑ | ๑๖๖ | ๑๘๘ | ๖๔ | ๔ |
| มัธยมศึกษาปีที่ ๒ | ๔๘๗ | ๑๘๘ | ๒๐๙ | ๖๑ | ๓๐ |
| มัธยมศึกษาปีที่ ๓ | ๔๕๓ | ๑๒๒ | ๒๒๙ | ๘๘ | ๑๔ |
| มัธยมศึกษาปีที่ ๔ | ๔๔๐ | ๑๖๑ | ๒๓๖ | ๔๐ | ๓ |
| มัธยมศึกษาปีที่ ๕ | ๔๐๗ | ๑๔๙ | ๒๓๗ | ๑๙ | ๒ |
| มัธยมศึกษาปีที่ ๖ | ๔๓๑ | ๑๖๓ | ๒๐๒ | ๖๒ | ๔ |
| รวม | ๒๖๓๙ | ๙๔๙ | ๑๓๐๒ | ๓๓๓ | ๕๕ |
| ร้อยละ | ๑๐๐.๐๐ | ๓๕.๙๔ | ๔๙.๓๓ | ๑๒.๖๔ | ๒.๐๙ |

๕.๔ ผลการประเมินสมรรถนะสำคัญของผู้เรียนด้าน ความสามารถในการใช้ทักษะชีวิต

| ระดับชั้น | จำนวนนักเรียนทั้งหมด | จำนวนนักเรียนตามระดับคุณภาพ | | | |
|-------------------|----------------------|-----------------------------|-------|------|---------|
| | | ยอดเยี่ยม | ดี | ผ่าน | ไม่ผ่าน |
| มัธยมศึกษาปีที่ ๑ | ๔๒๑ | ๓๕๒ | ๖๘ | ๐ | ๒ |
| มัธยมศึกษาปีที่ ๒ | ๔๘๗ | ๔๓๐ | ๕๓ | ๑ | ๒ |
| มัธยมศึกษาปีที่ ๓ | ๔๕๓ | ๓๑๘ | ๙๓ | ๓๓ | ๑๐ |
| มัธยมศึกษาปีที่ ๔ | ๔๔๐ | ๓๖๕ | ๕๒ | ๑๐ | ๑๓ |
| มัธยมศึกษาปีที่ ๕ | ๔๐๗ | ๓๖๕ | ๒๙ | ๒ | ๑๑ |
| มัธยมศึกษาปีที่ ๖ | ๔๓๑ | ๓๙๙ | ๒๗ | ๕ | ๑ |
| รวม | ๒๖๓๙ | ๒๒๒๘ | ๓๒๒ | ๕๐ | ๓๙ |
| ร้อยละ | ๑๐๐.๐๐ | ๘๔.๔๓ | ๑๒.๑๙ | ๑.๙๐ | ๑.๔๗ |

๕.๕ ผลการประเมินสมรรถนะสำคัญของผู้เรียนด้าน ความสามารถในการใช้เทคโนโลยี

| ระดับชั้น | จำนวนนักเรียนทั้งหมด | จำนวนนักเรียนตามระดับคุณภาพ | | | |
|-------------------|----------------------|-----------------------------|-------|------|---------|
| | | ยอดเยี่ยม | ดี | ผ่าน | ไม่ผ่าน |
| มัธยมศึกษาปีที่ ๑ | ๔๒๑ | ๓๒๑ | ๘๐ | ๑๕ | ๔ |
| มัธยมศึกษาปีที่ ๒ | ๔๘๗ | ๓๖๘ | ๗๕ | ๒๖ | ๑๗ |
| มัธยมศึกษาปีที่ ๓ | ๔๕๓ | ๓๒๕ | ๗๖ | ๕๒ | ๐ |
| มัธยมศึกษาปีที่ ๔ | ๔๔๐ | ๓๒๖ | ๘๔ | ๑๖ | ๑๓ |
| มัธยมศึกษาปีที่ ๕ | ๔๐๗ | ๓๐๓ | ๕๗ | ๓๙ | ๘ |
| มัธยมศึกษาปีที่ ๖ | ๔๓๑ | ๓๖๒ | ๕๖ | ๑๑ | ๒ |
| รวม | ๒๖๓๙ | ๒๐๐๕ | ๔๒๙ | ๑๖๑ | ๔๔ |
| ร้อยละ | ๑๐๐.๐๐ | ๗๕.๙๘ | ๑๖.๒๕ | ๖.๐๙ | ๑.๖๘ |

ผลงานดีเด่นในรอบปีที่ผ่านมา

| ประเภท | ระดับรางวัล/ชื่อรางวัลที่ได้รับ | หน่วยงานที่มอบรางวัล |
|-----------|---|--|
| สถานศึกษา | โรงเรียนพระราชทาน ระดับมัธยมศึกษา ขนาดใหญ่ ประจำปีการศึกษา ๒๕๖๐ วันที่ ๖ ตุลาคม ๒๕๖๑ | กระทรวงศึกษาธิการ |
| | รับพระราชทานป้ายสนองพระราชดำริฯ งานสวนพฤกษศาสตร์โรงเรียน พระราชทาน จากสมเด็จพระเทพ รัตนราชสุดาฯ สยามบรมราชกุมารี ณ วันที่ ๒๔ พฤษภาคม พ.ศ.๒๕๖๑ | มหาวิทยาลัยราชภัฏวไลย อลงกรณ์ ในพระบรม ราชูปถัมภ์ จังหวัดปทุมธานี |
| | รับประทานเกียรติบัตรจากพระเจ้าหลาน เธอพระองค์เจ้าพัชรกิติยาภา ประเภท รางวัลห้องสมุดโรงเรียนดีเด่น ประจำปี ๒๕๖๑ วันที่ ๒๑ มีนาคม ๒๕๖๒ | สมาคมห้องสมุดแห่งประเทศไทย ในพระราชูปถัมภ์สมเด็จพระ เทพรัตนราชสุดาฯ สยาม บรมราชกุมารี |
| | รางวัลชนะเลิศโรงเรียนคาร์บอนต่ำลดการ ใช้พลังงาน ยอดเยี่ยม ระดับประเทศ และ รับมอบเกียรติบัตรองค์กรลดปริมาณ คาร์บอนไดออกไซด์ (LESS) วันที่ ๙ กุมภาพันธ์ พ.ศ. ๒๕๖๒ | จาก กฟผ. ร่วมกับ สฟฐ. และ องค์การก๊าซเรือน กระจก |
| | รางวัลทรงคุณค่า สฟฐ. (OBEC AWARD) ประจำปีการศึกษา ๒๕๖๑ ระดับชาติ ผลการประกวด ด้านบริหาร จัดการศึกษายอดเยี่ยม ประเภท มัธยมศึกษาขนาดใหญ่ ด้านบริหารจัดการ โรงเรียนตากพิทยาคม สพม.เขต ๓๘ (สุโขทัย ตาก) | สฟฐ |

| ประเภท | ระดับรางวัล/ชื่อรางวัลที่ได้รับ | หน่วยงานที่มอบรางวัล |
|--|--|---|
| | ได้รับรางวัลเหรียญทอง ระหว่างวันที่ ๒๗-๒๙ เดือน มีนาคม พ.ศ. ๒๕๖๒ | |
| ผู้บริหาร นายภูธนภัส พุ่มไม้ | ข้าราชการพลเรือนดีเด่นระดับจังหวัดตาก ประจำปี ๒๕๖๑ | จังหวัดตาก |
| นายภูธนภัส พุ่มไม้ | รางวัลเกียรติยศ Smart School สพม.๓๘ ประจำปี ๒๕๖๑ รางวัลระดับทอง ประเภทผู้บริหารสถานศึกษา (Smart Administration) | สำนักงานเขตพื้นที่การศึกษา มัธยมศึกษา เขต ๓๘ |
| นางศุภรณจิต ศรีบุญมาศ | รางวัลชนะเลิศระดับประเทศ การคัดเลือกผู้ประกอบการวิชาชีพทางการศึกษาและ ผู้ปฏิบัติงานด้านการศึกษา เพื่อยกย่องเชิดชูเกียรติ และให้ได้รับรางวัล "พระพฤษส์บดี" ประจำปี ๒๕๖๑ ประเภท ผู้ทำคุณประโยชน์ด้านการศึกษา | สำนักงานคณะกรรมการส่งเสริมสวัสดิการและสวัสดิภาพครูและบุคลากรทางการศึกษา (สกสค.) |
| ครู | นางอรพรรณ จันทร์บุตร ครูกลุ่มสาระการเรียนรู้วิทยาศาสตร์ได้รับรางวัลครูสุดดี ประจำปี ๒๕๖๑ | คุรุสภา |
| | การคัดเลือกครูผู้สอนดีเด่น นางสาวเบญจญาธนาธิรธรรม ได้รับรางวัลครูสอนดี สาขาวิทยาศาสตร์ ประจำปี ๒๕๖๑ จากคุรุสภาจังหวัดตาก | คุรุสภาจังหวัดตาก |
| | ครูผู้สอนนักเรียนได้รับรางวัล งานศิลปหัตถกรรมนักเรียน ภาคเหนือ ครั้งที่ ๖๘ ปีการศึกษา ๒๕๖๑ | สพฐ |

| ประเภท | ระดับรางวัล/ชื่อรางวัลที่ได้รับ | หน่วยงานที่มอบรางวัล |
|--------|---|----------------------|
| | <p>๑. นางพรเพ็ญ สว่างโชติ ครูผู้สอน นักเรียนได้รับรางวัลระดับเหรียญทอง ระดับชาติ การประกวดกวีเยาวชนคนรุ่นใหม่ โคลงสี่สุภาพ</p> <p>๒. นางรุ่งเดือน ศิริมิลินทร์และ น.ส.ภัทราพร วงษ์วาทครูผู้สอนนักเรียนได้รับรางวัลระดับเหรียญทอง ระดับชาติ การประกวดนาฏศิลป์ไทยอนุรักษ์</p> <p>๓. นายอานนท์ ชลธีระเสถียร ครูผู้สอน นักเรียนได้รับรางวัลระดับเหรียญทอง ระดับชาติ กีฬา มวยสากล</p> <p>๔. นายอานนท์ ชลธีระเสถียร ครูผู้สอน นักเรียนได้รับรางวัลระดับเหรียญทอง ระดับชาติ ทักษะพื้นฐานมวยสากล</p> <p>๕. นางเสาวนีย์ ธนสัมพันธ์ครูผู้สอน นักเรียนได้รับรางวัลระดับเหรียญทอง ระดับชาติ ศิลป์สร้างสรรค์ ม.ปลาย</p> <p>๖. นายศิริภัทร จันทมงคลครูผู้สอนนักเรียน ได้รับรางวัลระดับเหรียญทอง ระดับชาติ ศิลป์สร้างสรรค์ ม.ต้น</p> <p>๗. น.ส.สุชาสินี มะโต และน.ส.สุชานันท์ คำนวนสินธุ์ ครูผู้สอนนักเรียนได้รับรางวัลระดับเหรียญทอง ระดับชาติ โครงการวิทยาศาสตร์ ประเภทสิ่งประดิษฐ์ ม.ปลาย</p> <p>๘. น.ส.กรรณิกา สียะ และนายอดิพงษ์ ท่วมจอกครูผู้สอนนักเรียนได้รับรางวัล</p> | |

| ประเภท | ระดับรางวัล/ชื่อรางวัลที่ได้รับ | หน่วยงานที่มอบรางวัล |
|---|---|--|
| | <p>ระดับเหรียญทอง ระดับชาติ โครงการงานวิทยาศาสตร์ ประเภทสิ่งประดิษฐ์ ม.ต้น</p> <p>๙. นางยุพิน วงษ์เป็ง และ น.ส.ประไพ แดงไผ่ครูผู้สอนนักเรียนได้รับรางวัลเหรียญเงิน ระดับชาติ โครงการงานคณิตศาสตร์ ประเภทสร้างทฤษฎีหรือคำอธิบายทางคณิตศาสตร์ ม.ต้น</p> <p>๑๐. น.ส.วราภรณ์ ภาคสุโพธิ์ และน.ส.ณิชนันท์คำนวนสินธุ์ครูผู้สอนนักเรียนได้รับรางวัลระดับเหรียญเงิน ระดับชาติ science show ม.ปลาย</p> <p>๑๑. นายพงษ์วัฒน์ เกตุด้วง ครูผู้สอนนักเรียนได้รับรางวัล เหรียญทองแดง ระดับชาติ กีฬาเปตอง รุ่นอายุไม่เกิน ๑๕ ปี</p> <p>๑๒. น.ส.ณัฐธิดา ศรีพุ่ม และ น.ส.สายทิพย์ จารุสุพันธ์ ครูผู้สอนนักเรียนได้รับรางวัลดีเด่น ระดับชาติ กิจกรรมห้องเรียนสีเขียวรักษพลังงาน</p> <p>๑๓. น.ส.กาญจนา ด้วงนา ครูผู้สอนนักเรียนได้รับรางวัลชนะเลิศอันดับที่ ๑ เหรียญทอง การแข่งขัน ซูโดกุ ระดับ ม.ปลาย</p> | |
| <p>นักเรียน</p> <p>นายภาคิน เจริญพิทักษ์</p> | <p>ได้รับอนุมัติเป็นนักเรียนทุนพระราชทาน โครงการทุนการศึกษาของมูลนิธิทุนการศึกษาพระราชทานสมเด็จพระบรมโอรสาธิราชฯ สยาม</p> | <p>มูลนิธิทุนการศึกษาพระราชทานสมเด็จพระบรมโอรสาธิราชฯ สยาม</p> |

| ประเภท | ระดับรางวัล/ชื่อรางวัลที่ได้รับ | หน่วยงานที่มอบรางวัล |
|---|--|---|
| | โอรสาธิราชฯ สยามมกุฎราชกุมาร (ม.ท.ศ.) รุ่นที่ ๑๐ ปีการศึกษา ๒๕๖๑ | มกุฎราชกุมาร (ม.ท.ศ.) รุ่นที่ ๑๐ |
| นายวิศรุต เจริญศุก ผล | รางวัลชนะเลิศอันดับที่ ๑ การประกวดพูดสุนทรพจน์เรื่องโลกของจิตใจ “Mind Speech Contest” ๒๐๑๙ | IYF World Camp in Thailand ณ มหาวิทยาลัยกรุงเทพธนบุรี |
| นางสาวธัญญา วัตแดง | รางวัลชนะเลิศการแข่งขันการพูดในที่ชุมชน (Speech Competition) ในระดับ ม.ปลาย วันที่ ๒๒ กุมภาพันธ์ ๒๕๖๒ | คณะมนุษยศาสตร์และสังคมศาสตร์ มหาวิทยาลัยราชภัฏกำแพงเพชร |
| นายรชต บัญญัติ นายวิฑูรย์ ตั้ง ศรีวรกานต์ นางสาวสกุลกาญจน์ ศรีจรรยา | รางวัลชนะเลิศ การแข่งขันตอบปัญหาเกี่ยวกับอาเซียน ประเภททีม (ASEAN Quiz) วันที่ ๒๒ กุมภาพันธ์ ๒๕๖๒ | คณะมนุษยศาสตร์และสังคมศาสตร์ มหาวิทยาลัยราชภัฏกำแพงเพชร |
| นายณพนธ์ แดงทอง นายผดุงเดช จ่อน แดง | รางวัลชนะเลิศเหรียญทอง ระดับชาติ การประกวดกวีเยาวชนคนรุ่นใหม่ โคลงสี่สุภาพ งานศิลปหัตถกรรมนักเรียน ภาคเหนือ ครั้งที่ ๖๘ ปีการศึกษา ๒๕๖๑ จ.พะเยา | สพฐ. |
| ด.ญ.กิตติวรา การะเกด ด.ญ.ปณชญา ปั่นเท ม้อย | รางวัลเหรียญทอง ระดับชาติ การประกวดนาฏศิลป์ไทยอนุรักษ์งานศิลปหัตถกรรมนักเรียน ภาคเหนือ ครั้งที่ ๖๘ ปีการศึกษา ๒๕๖๑ จ.พะเยา | สพฐ. |

| ประเภท | ระดับรางวัล/ชื่อรางวัลที่ได้รับ | หน่วยงานที่มอบรางวัล |
|---|---|----------------------|
| ด.ญ. ปวีณธิดา อยู่เลิศลบ | | |
| นายศุภณัฐกานต์ นามคง | รางวัลเหรียญทอง ระดับชาติ กีฬา มวยสากลงานศิลปหัตถกรรมนักเรียน ภาคเหนือ ครั้งที่ ๖๘ ปีการศึกษา ๒๕๖๑ จ.พะเยา | สพฐ. |
| ด.ญ.ธัญญารัตน์ ยศงาม ด.ญ.ธมลวรรณ ปิ่นทอง ด.ญ.ปิยาพัชร บั้ววรรณ ด.ญ.นุชธิดา บุญสูง ด.ญ.อริศรา คำพ่วง | รางวัลเหรียญทอง ระดับชาติ ทักษะพื้นฐานมวยสากลงานศิลปหัตถกรรมนักเรียน ภาคเหนือ ครั้งที่ ๖๘ ปีการศึกษา ๒๕๖๑ จ.พะเยา | สพฐ. |
| น.ส.ชลิตา วศินวงศ์สว่าง | รางวัล เหรียญทอง ระดับชาติ ศิลป์สร้างสรรค์ ม.ปลายงานศิลปหัตถกรรมนักเรียน ภาคเหนือ ครั้งที่ ๖๘ ปีการศึกษา ๒๕๖๑ จ.พะเยา | สพฐ. |
| ด.ญ.ชุตินันท์ มั่นอยู่ | รางวัล เหรียญทอง ระดับชาติ ศิลป์สร้างสรรค์ ม.ต้นงานศิลปหัตถกรรมนักเรียน ภาคเหนือ ครั้งที่ ๖๘ ปีการศึกษา ๒๕๖๑ จ.พะเยา | สพฐ. |
| นายจิรเมธ ทับทอง | รางวัล เหรียญทอง ระดับชาติ โครงการวิทยาศาสตร์ ประเภทสิ่งประดิษฐ์ ม.ปลายงานศิลปหัตถกรรมนักเรียน | สพฐ. |

| ประเภท | ระดับรางวัล/ชื่อรางวัลที่ได้รับ | หน่วยงานที่มอบรางวัล |
|--|---|----------------------|
| นายธีรภัทร มั่นกิจ นายพชอุตม์ ทรัพย์ อนันต์ | ภาคเหนือ ครั้งที่ ๖๘ ปีการศึกษา ๒๕๖๑ จ.พะเยา | |
| ด.ช.ชาวนรณรงค์ บุญ ประเสริฐ ด.ช. อนุรักษ์ศักดิ์ วิศรียา ด.ช.ภูมิพัฒน์ เป้า ทอง | รางวัล เหรียญทอง ระดับชาติ โครงการงาน วิทยาศาสตร์ ประเภทสิ่งประดิษฐ์ ม.ต้น งานศิลปหัตถกรรมนักเรียน ภาคเหนือ ครั้งที่ ๖๘ ปีการศึกษา ๒๕๖๑ จ.พะเยา | สพฐ. |
| ด.ช.จรรุพิชญ์ พฤกษา ด.ช.ธนพัฒน์ มั่นมา ด.ช.ศตวรรษ บรลือ | รางวัล เหรียญเงิน ระดับชาติ โครงการงาน คณิตศาสตร์ ประเภทสร้างทฤษฎีหรือ คำอธิบายทางคณิตศาสตร์ ม.ต้นงาน ศิลปหัตถกรรมนักเรียน ภาคเหนือ ครั้งที่ ๖๘ ปีการศึกษา ๒๕๖๑ จ.พะเยา | สพฐ. |
| น.ส.ณัฐธิดา สอน แก้ว นายนิธิ เพ็ชรชะโอ | รางวัล เหรียญเงิน ระดับชาติ science show ม.ปลาย งานศิลปหัตถกรรม นักเรียน ภาคเหนือ ครั้งที่ ๖๘ ปี การศึกษา ๒๕๖๑ จ.พะเยา | สพฐ. |
| ด.ญ.ปริญญญาอุต์จิว | รางวัล เหรียญทองแดง ระดับชาติ กีฬาเป ตอง รุ่นอายุไม่เกิน ๑๕ ปีงาน ศิลปหัตถกรรมนักเรียน ภาคเหนือ ครั้งที่ ๖๘ ปีการศึกษา ๒๕๖๑ จ.พะเยา | สพฐ. |
| น.ส.ณัฐธิดา สอน แก้ว นายนิธิ เพ็ชรชะโอ | รางวัลดีเด่น ระดับชาติ กิจกรรมห้องเรียน สีเขียวรักษ์พลังงานงานศิลปหัตถกรรม นักเรียน ภาคเหนือ ครั้งที่ ๖๘ ปี การศึกษา ๒๕๖๑ จ.พะเยา | สพฐ. |
| นางสาวอมรพรรณ ทรายศิริ | รางวัลชนะเลิศอันดับที่ ๑ เหรียญทอง การแข่งขัน ซูโดกุ ระดับ ม.ปลายงาน | สพฐ. |

| ประเภท | ระดับรางวัล/ชื่อรางวัลที่ได้รับ | หน่วยงานที่มอบรางวัล |
|--|---|--|
| | ศิลปหัตถกรรมนักเรียน ภาคเหนือ ครั้งที่ ๖๘ ปีการศึกษา ๒๕๖๑ จ.พะเยา | |
| น.ส.สิตาพร ไบบัว | เข้าร่วมประกวดเยาวชนต้นแบบเก่งและดี TO BE NUMBER ONE (TO BE NUMBER ONE Idol) จังหวัดตาก รุ่นที่ ๙ ประจำปี ๒๕๖๒ เข้าแข่งขันในระดับภาคเหนือ | โครงการ To Be Number One |
| นางสาวธัญญานี วัดแดง | รางวัลชนะเลิศอันดับที่ ๑ เหรียญทอง การแข่งขันการพูดในที่ชุมชน (English Speech) ระดับชั้นม.ปลายงานมหกรรมวิชาการ EP/MEP Open House ๒๐๑๘ เขตภาคเหนือ ครั้งที่ ๑๑ ณ โรงเรียนตากพิทยาคม | สพฐ. |
| นายภทรพล เดชพันธ์ | รางวัลชนะเลิศอันดับที่ ๑ เหรียญทอง เกมต่อเลขคำนวณ (A Math) ระดับชั้นม.ปลาย งานมหกรรมวิชาการ EP/MEP Open House ๒๐๑๘ เขตภาคเหนือ ครั้งที่ ๑๑ ณ โรงเรียนตากพิทยาคม | สพฐ. |
| นายธนสิน หมื่นอาจ นางสาวกันติยา คำศรี | รางวัลรางวัลชนะเลิศ การแข่งขันตอบปัญหา A MATH คณิตคิดไว | มหาวิทยาลัยราชภัฏ กำแพงเพชรแม่สอด |
| นายชายฉัตร อิน ภิรมย์ | รางวัลรองชนะเลิศ อันดับที่ ๒ การแข่งขันจักรยานโครสคันทรี่ ประเภทชาย | การแข่งขันกีฬานักศึกษา แห่งชาติ ครั้งที่ ๔๐ "นครสวรรค์เกมส์" |
| ด.ญ.ฐิติรัตน์ ตัน รุ่งเรืองพร | รางวัลเยาวชนดีเด่น จังหวัดตาก | จังหวัดตาก |
| นายชินวัตร อินทรจร นางสาววรรษยา นุกูล | รางวัลชนะเลิศ รายการแข่งขันทักษะพื้นฐานด้านกีฬา(มวยสากลสมัครเล่น) ม. | สพฐ. |

| ประเภท | ระดับรางวัล/ชื่อรางวัลที่ได้รับ | หน่วยงานที่มอบรางวัล |
|---|--|--|
| <p>คามนางสาวณัชชา ชั้นทะเลีมานายณัฐ ภูศิษฐ์ แซ่ฉั่ว</p> <p>นายพันกร อนุรักษ์ กำธร นายพิตพิบูล ลำ จวน</p> <p>นายศุภชัย น้อยแสง</p> <p>นายศุภณัฐกานต์ นาม คง</p> <p>นายสิริวิชญ์ จงจิต</p> <p>นายอภิวิชญ์ ไพเคราะห์</p> | <p>๔-ม.๖ งานศิลปหัตถกรรมนักเรียน ภาคเหนือ ครั้งที่ ๖๘ ปีการศึกษา ๒๕๖๑ จ.พะเยา</p> | |
| <p>นายอัศราวุธ บัวกล้า</p> | <p>รางวัลโครงการสรรหา “เยาวชนคนดีศรี สังคม ศาลเยาวชนและครอบครัวจังหวัด ตาก” ประจำปี ๒๕๖๑</p> | <p>ศาลเยาวชนและครอบครัว จังหวัดตาก</p> |
| <p>นายธนสิน หมื่นอาจ นายภาณุวิชญ์ ขวัญ มัน</p> | <p>รางวัลเหรียญเงิน การแข่งขัน A-math ม. ปลาย ในการแข่งขันคณิตศาสตร์วิชาการ ระดับภาคเหนือ ครั้งที่ ๓ เมื่อวันที่ ๒ สิงหาคม ๒๕๖๑</p> | <p>มหาวิทยาลัยราชภัฏ นครสวรรค์</p> |
| <p>ด.ช.จิรกิตติ์ บันลือ</p> | <p>รางวัลเหรียญทองแดง การแข่งขัน A- math ม.ต้น ในการแข่งขันคณิตศาสตร์ วิชาการระดับภาคเหนือ ครั้งที่ ๓ เมื่อวันที่ ๒ สิงหาคม ๒๕๖๑</p> | <p>มหาวิทยาลัยราชภัฏ นครสวรรค์</p> |
| <p>ด.ช.ธนกฤตศรีฐวนนท์</p> | <p>รางวัลเหรียญเงิน การแข่งขัน Sudoku ม. ต้น ในการแข่งขันคณิตศาสตร์วิชาการ ระดับภาคเหนือ ครั้งที่ ๓ เมื่อวันที่ ๒ สิงหาคม ๒๕๖๑</p> | <p>มหาวิทยาลัยราชภัฏ นครสวรรค์</p> |

| ประเภท | ระดับรางวัล/ชื่อรางวัลที่ได้รับ | หน่วยงานที่มอบรางวัล |
|---|--|--|
| <p>นายพัลลภ ภู่งรุ่งเรือง</p> <p>นายณัฐวัชร พาส</p> <p>พิชญ์ นางสาวภัทรวดี</p> <p>สิงห์ไผ่แก้ว นางสาว</p> <p>ปริญญาใจ</p> | <p>รางวัลรองชนะเลิศอันดับ ๑ ระดับ</p> <p>มัธยมศึกษาตอนปลาย ได้รับเกียรติบัตร</p> <p>พร้อมเงินรางวัล ๑,๒๐๐ บาท ในการ</p> <p>ประกวดมารยาทไทยจังหวัดตาก ประจำปี</p> <p>๒๕๖๑</p> | <p>สำนักงานวัฒนธรรมจังหวัด</p> <p>ตาก ณ วัดโบสถ์มณีศรีบุญ</p> <p>เรือง อำเภอเมือง จังหวัด</p> <p>ตาก</p> |
| <p>ด.ญ.นริศรา จันท์ปุม</p> | <p>รางวัลชนะเลิศ ในการแข่งขัน "การพูด</p> <p>ทางวิทยาศาสตร์ ระดับชั้นมัธยมศึกษา</p> <p>ตอนต้น" เนื่องในงานสัปดาห์วิทยาศาสตร์</p> <p>แห่งชาติ ส่วนภูมิภาค ประจำปี ๒๕๖๑</p> | <p>คณะวิทยาศาสตร์และ</p> <p>เทคโนโลยีการเกษตร</p> <p>มหาวิทยาลัยเทคโนโลยีราช</p> <p>มงคลล้านนาตาก</p> |
| <p>น.ส.กนกวรรณ แก้ว</p> <p>บุญขุน</p> | <p>รางวัลชนะเลิศอันดับ ๒ ในการแข่งขัน</p> <p>"ตอบปัญหาแลปกริ่ง" เนื่องในงานสัปดาห์</p> <p>วิทยาศาสตร์แห่งชาติ ประจำปี ๒๕๖๑</p> | <p>คณะวิทยาศาสตร์และ</p> <p>เทคโนโลยี มหาวิทยาลัยราช</p> <p>ภัฏพิบูลสงคราม</p> |
| <p>นายประณิธาน พรหม</p> <p>แก้ว</p> <p>นายณัฐภัทร แหกาวี</p> <p>นางสาวนทศมน แสง</p> <p>พราย</p> | <p>รางวัลชนะเลิศเหรียญทอง ในการแข่งขัน</p> <p>"ทักษะทางวิทยาศาสตร์และเทคโนโลยี</p> <p>ระดับชั้นมัธยมศึกษาตอนปลาย" เนื่องใน</p> <p>งานสัปดาห์วิทยาศาสตร์แห่งชาติ ส่วน</p> <p>ภูมิภาค ประจำปี ๒๕๖๑</p> | <p>คณะวิทยาศาสตร์และ</p> <p>เทคโนโลยี มหาวิทยาลัยราช</p> <p>ภัฏกำแพงเพชร</p> |
| <p>นายชายฉัตร อิน</p> <p>ภิรมย์</p> | <p>-รางวัลการแข่งขัน งานปิ่นวนธาราครอส</p> <p>คันทรี่ ครั้งที่ ๒ รางวัลรองชนะเลิศอันดับ</p> <p>ที่ ๒ รุ่นประชาชนทั่วไป ชาย (OPEN)</p> <p>-รางวัลการแข่งขัน งานปิ่นวนธาราครอส</p> <p>คันทรี่ ครั้งที่ ๒ รางวัลชนะเลิศ รุ่น</p> <p>เยาวชนชาย อายุไม่เกิน ๑๖ ปี</p> <p>-รางวัลการแข่งขันจักรยานเสือภูเขาครอส</p> <p>คันทรี่ อดิครคัพ-สิงห์เมาเท่นไบค์ไทย</p> <p>แลนด์โอเพ่น๒๐๑๘ สนามที่ ๑ ได้รับ</p> <p>รางวัลชนะเลิศอันดับที่ ๓ รุ่น E ชาย อายุ</p> <p>ไม่เกิน ๑๘ ปี</p> | <p>ค่ายอดิคร จังหวัดสระบุรี</p> |

| ประเภท | ระดับรางวัล/ชื่อรางวัลที่ได้รับ | หน่วยงานที่มอบรางวัล |
|---------------------------------|---|-------------------------------------|
| เด็กชาย จีรภัทร แสงศิริรักษ์ | รางวัลรองชนะเลิศอันดับ ๑ การประกวด อ่านฟัง เสียง ระดับชั้นมัธยมศึกษาปีที่ ๑- ๓ | ธนาคารธนชาติ |
| นายธนาธิป ศรีกาวิ | ผ่านการคัดเลือกเป็นผู้แทนศูนย์โครงการ ส่งเสริมโอลิมปิกวิชาการและพัฒนา มาตรฐานวิทยาศาสตร์ คณิตศาสตร์ศึกษา (สอวน.) ปีการศึกษา ๒๕๖๑ สาขา <u>คณิตศาสตร์</u> ผ่านค่าย ๒ เพื่อเข้าค่าย ๓ ศูนย์คณะวิทยาศาสตร์ มหาวิทยาลัย นเรศวร | มหาวิทยาลัยนเรศวร |
| นายอัษฎางค์ บุญ ประสิทธิ์ | ผ่านการคัดเลือกเป็นผู้แทนศูนย์โครงการ ส่งเสริมโอลิมปิกวิชาการและพัฒนา มาตรฐานวิทยาศาสตร์ คณิตศาสตร์ศึกษา (สอวน.) ปีการศึกษา ๒๕๖๑ สาขา <u>ชีววิทยา</u> ผ่านค่าย ๒ เพื่อเข้าค่าย ๓ ศูนย์คณะวิทยาศาสตร์ มหาวิทยาลัย นเรศวร | มหาวิทยาลัยนเรศวร |
| ด.ช.ปิติวัฒน์ กิจ สมานมิตร | ผ่านการคัดเลือกเป็นผู้แทนศูนย์โครงการ ส่งเสริมโอลิมปิกวิชาการและพัฒนา มาตรฐานวิทยาศาสตร์ คณิตศาสตร์ศึกษา (สอวน.) ปีการศึกษา ๒๕๖๑ สาขา <u>ดาราศาสตร์</u> ผ่านค่าย ๒ เพื่อเข้าค่าย ๓ ศูนย์ คณะวิทยาศาสตร์ มหาวิทยาลัยนเรศวร | มหาวิทยาลัยนเรศวร |
| นายบูรพา สุทธิดี | ได้รับการคัดเลือกให้เป็นตัวแทนเยาวชน จังหวัดตากเข้าร่วมกิจกรรม"ยุวชน ประชาธิปไตย" ระดับประเทศ รุ่นที่ ๑ ประจำปี ๒๕๖๒ | สำนักงานเลขาธิการสภาผู้แทน ราษฎร |

| ประเภท | ระดับรางวัล/ชื่อรางวัลที่ได้รับ | หน่วยงานที่มอบรางวัล |
|---|---|-------------------------------------|
| นางสาวรัตนวดิใจ ด้วง | ได้คะแนนการทดสอบทางการศึกษา ระดับชาติขั้นพื้นฐาน (O-Net) ม.๖ ปี การศึกษา ๒๕๖๑ วิชาคณิตศาสตร์ ๑๐๐ คะแนนเต็มสูงสุดของ สพม.๓๘ | สพม.๓๘ |
| นางสาวณิขพร ศรี โมรา | ได้คะแนนการทดสอบทางการศึกษา ระดับชาติขั้นพื้นฐาน (O-Net) ม.๖ ปี การศึกษา ๒๕๖๑ วิชาสังคมศึกษาฯ ๖๗ คะแนนสูงสุดของ สพม.๓๘ | สพม.๓๘ |
| เด็กชายณภัทร พัฒนา ชวนชม | ได้คะแนนการทดสอบทางการศึกษา ระดับชาติขั้นพื้นฐาน (O-Net) ม.๓ ปี การศึกษา ๒๕๖๑ วิชาคณิตศาสตร์ ๑๐๐ คะแนนเต็มสูงสุดของ สพม.๓๘ | สพม.๓๘ |
| เด็กหญิงปวีรรา เพ็ชร กำแหง | ได้คะแนนการทดสอบทางการศึกษา ระดับชาติขั้นพื้นฐาน (O-Net) ม.๓ ปี การศึกษา ๒๕๖๑ วิชาคณิตศาสตร์ ๑๐๐ คะแนนเต็มสูงสุดของ สพม.๓๘ | สพม.๓๘ |
| นักเรียนสอบผ่านค่าย สอวน.ค่าย ๑ จำนวน ๒๖ คน ค่าย ๒ จำนวน ๑๑ คน ค่าย ๓ จำนวน ๓ คน | โครงการส่งเสริมโอลิมปิกวิชาการและ พัฒนามาตรฐานวิทยาศาสตร์ คณิตศาสตร์ศึกษา (สอวน.) | คณะวิทยาศาสตร์ มหาวิทยาลัยนเรศวร |

ส่วนที่ ๔ ข้อมูลด้านอาคารสถานที่และแหล่งเรียนรู้

ข้อมูลอาคารสถานที่

ข้อมูลการใช้แหล่งเรียนรู้

ข้อมูลด้านสื่อเทคโนโลยี



อาคารเรียนและอาคารประกอบ

โรงเรียนตากพิทยาคม มีขนาดพื้นที่ ๘๕ ไร่ ๓ งาน ๗๓ ตารางวา มีอาคารเรียนและอาคารประกอบพอเพียงกับการใช้งาน ตามรายละเอียดดังนี้

- อาคารเรียน ๗ หลัง
- อาคารประกอบ ๑๐ หลัง ได้แก่ หอประชุมกาญจนาภิเษก ๑ หลัง โรงฝึกงานช่างก่อสร้าง ช่างไฟฟ้า ๑ หลัง โรงงานฝึกช่างโลหะพื้นฐาน ๑ หลัง โรงฝึกงานช่างยนต์ – เขียนแบบ ๑ หลัง อาคารปลายฟ้า ๑ หลัง อาคารอเนกประสงค์ ๑ หลัง อาคารประชาสัมพันธ์ ๑ หลัง ศาลาธรรม ๑ หลัง อาคารดนตรี ๑ หลัง อาคารพละ ๑ หลัง
- จำนวนห้องเรียนทั้งหมด ๖๖ ห้องเรียน แบ่งเป็น
- ห้องที่จัดไว้ใช้ปฏิบัติกิจกรรมเฉพาะมีทั้งหมด ๒๙ ห้อง ได้แก่ ห้องปฏิบัติการทางวิทยาศาสตร์ ห้องปฏิบัติการทางภาษา ห้องปฏิบัติการคณิตศาสตร์ ห้องปฏิบัติงานคหกรรม ห้องปฏิบัติงานช่างไฟฟ้า ช่างปูน ช่างยนต์ อุตสาหกรรม และห้องปฏิบัติงานคอมพิวเตอร์
- พื้นที่ปฏิบัติกิจกรรม / นันทนาการ ได้แก่ สนามกีฬา ลานอเนกประสงค์บริเวณสวนวิทยาศาสตร์ หอประชุมกาญจนาภิเษก อาคารอเนกประสงค์ ๑๑๑ ปี โรงอาหาร และบริเวณใต้ร่มไม้รอบ ๆ อาคารเรียน

การพัฒนาแหล่งเรียนรู้

๑. มีการพัฒนาห้องสมุดที่มีมาตรฐาน มีปริมาณหนังสือที่สอดคล้องกับการจัดการเรียนรู้ อย่างเพียงพอ ทันสมัย เพื่อส่งเสริมให้ผู้เรียนรักการอ่านและใช้บริการค้นคว้าหาความรู้ ส่งเสริมใช้ห้องสมุดต่าง ๆ อีกทั้งห้องสมุดเฉลิมพระเกียรติ ๘๕ พรรษา มหาราชฯ โรงเรียนตากพิทยาคม มีปริมาณหนังสือและสื่อเทคโนโลยีที่ทันสมัยเพียงพอ มีการจัดหมวดหมู่ตามหลักสากล มีโปรแกรมสำเร็จรูปสำหรับให้บริการยืม - คืนหนังสือและช่วยในการจัดเก็บข้อมูลทรัพยากรสารสนเทศของห้องสมุด เน้นการจัดกิจกรรมห้องสมุดมีชีวิตส่งเสริมในเรื่องการจัดกิจกรรมต่าง ๆ ได้แก่ กิจกรรมสัปดาห์ห้องสมุด กิจกรรมส่งเสริมการอ่านภายในโรงเรียน และกิจกรรมส่งเสริมการอ่านร่วมกับชุมชน ทุกกิจกรรมเปิดโอกาสให้นักเรียนและคณะครูร่วมแสดงความคิดเห็นในการจัดกิจกรรม จากการดำเนินการโครงการต่าง ๆ ส่งผลให้โรงเรียนตากพิทยาคม ได้รับรางวัลห้องสมุดดีเด่นประจำปี ๒๕๖๑ ประเภทรางวัลห้องสมุดโรงเรียนดีเด่น ของสมาคมห้องสมุดแห่งประเทศไทย ในพระราชูปถัมภ์สมเด็จพระเทพรัตนราชสุดาฯ สยามบรมราชกุมารี โดยเข้ารับประทานเกียรติบัตรจากพระเจ้าหลานเธอพระองค์เจ้าพัชรกิติยาภา
๒. มีการพัฒนาห้องปฏิบัติการต่าง ๆ เพื่อการเรียนรู้อย่างครบถ้วน และมีการใช้อย่างคุ้มค่า โรงเรียนตากพิทยาคมพัฒนาให้มีห้องปฏิบัติการทั้งหมด ๒๙ ห้อง ได้แก่ ห้องปฏิบัติการทางวิทยาศาสตร์ ห้องปฏิบัติการทางภาษา ห้องปฏิบัติการคณิตศาสตร์ ห้องปฏิบัติงานคหกรรม ห้องปฏิบัติงานช่างไฟฟ้า ช่างปูน ช่างยนต์ อุตสาหกรรม และห้องปฏิบัติงานคอมพิวเตอร์ มีการพัฒนาห้องปฏิบัติการพร้อมใช้อย่างสม่ำเสมอ มีบันทึกการให้บริการ โดยแต่ละ

ห้องปฏิบัติการมีความพร้อมให้นักเรียนเข้าไปใช้เรียนรู้ และมอบหมายให้มีผู้ดูแลรักษาห้องปฏิบัติการให้พร้อมใช้งานอยู่เสมอ โดยมีการใช้งานห้องปฏิบัติการอย่างคุ้มค่า

๓. มีการพัฒนาแหล่งเรียนรู้ภายในสถานศึกษาที่เอื้อต่อการเรียนรู้ของผู้เรียนอย่างต่อเนื่อง โรงเรียนตากพิทยาคมเป็นแหล่งส่งเสริมการเรียนรู้ภายในและภายนอกห้องเรียน ตลอดจนมีแหล่งเรียนรู้นอกโรงเรียนอย่างหลากหลาย มีรูปแบบและวิธีการใช้ประโยชน์เพื่อการเรียนรู้ อย่างแท้จริง นักเรียนมีส่วนร่วมในการจัดและดำเนินการ ตลอดจนมีแหล่งเรียนรู้ให้นักเรียนได้เผยแพร่ความรู้หรือนำความรู้ที่น่าสนใจและทันต่อเหตุการณ์มานำเสนอ จึงทำให้โรงเรียนตากพิทยาคมมีแหล่งเรียนรู้ต่าง ๆ ในบริเวณโรงเรียนอย่างหลากหลาย ดังนี้

- แหล่งเรียนรู้วิทยาศาสตร์ในโรงเรียน ประกอบด้วย สวนโดโนเสาร์ สวน

นักวิทยาศาสตร์และสวนคณิตศาสตร์ การจัดกิจกรรมการเรียนรู้แหล่งเรียนรู้วิทยาศาสตร์เป็นการจัดการเรียนรู้จากประสบการณ์จริง โดยให้นักเรียนสำรวจสิ่งมีชีวิตและสิ่งไม่มีชีวิตภายในโรงเรียน

- แหล่งเรียนรู้สวนวรรณคดี เป็นกิจกรรมส่งเสริมการอ่านออกเขียนได้ โดยให้นักเรียนอ่านป้ายข้อความคำพังเพย คติสอนใจ นักเรียนจะได้นำไปฝึกการอ่าน การเขียน คิดสร้างสรรค์ตามจินตนาการ

- แหล่งเรียนรู้สวนสมุนไพร ประกอบด้วยแหล่งเรียนรู้ตามแนวเศรษฐกิจพอเพียงในโรงเรียนในการจัดกิจกรรมการเรียนรู้ เพื่อให้ให้นักเรียนได้เรียนรู้จากพืชสมุนไพร โดยการให้นักเรียนสำรวจพืชสมุนไพรพร้อมบอกชื่อสมุนไพร และประโยชน์ของพืชสมุนไพร

- แหล่งเรียนรู้สวนพฤกษศาสตร์โรงเรียน เป็นแหล่งเรียนรู้ตามโครงการอนุรักษ์พันธุกรรมพืชอันเนื่องมาจากพระราชดำริ สมเด็จพระเทพรัตนราชสุดาฯ สยามบรมราชกุมารี

- แหล่งเรียนรู้ภายนอกโรงเรียน เช่น วัดสีตลาราม วัดดอยข่อยเขาแก้ว อุทยานตากสินมหาราช ชุมชนตรอกบ้านจีน ศาลสมเด็จพระเจ้าตากสินมหาราช อุทยานไม้กลายเป็นหิน เขื่อนภูมิพล วัดพระบรมธาตุ เจดีย์ยุทธหัตถี โรงพยาบาลสมเด็จพระเจ้าตากสินมหาราช เป็นต้น

- ฐานการเรียนรู้ตามหลักปรัชญาของเศรษฐกิจพอเพียงมีทั้งหมด ๗ ฐานการเรียนรู้ ได้แก่ ฐานพระราชกรณียกิจ ฐานเจดีย์วัดสระเกศ ฐานธนาคารโรงเรียน ฐาน GSP ฐานห้องเรียนสีเขียว ฐานกระทงสาย และฐานอาหารพื้นบ้านเมืองตาก

ข้อมูลการใช้แหล่งเรียนรู้ภายในและภายนอกโรงเรียน

ตาราง แสดงจำนวนนักเรียนที่ใช้แหล่งเรียนรู้ภายในโรงเรียน ปีการศึกษา ๒๕๖๑

| แหล่งเรียนรู้ภายในโรงเรียน | ม.๑ | ม.๒ | ม.๓ | ม.๔ | ม.๕ | ม.๖ |
|------------------------------|--------------|--------------|--------------|--------------|--------------|--------------|
| ๑. ศูนย์การเรียนรู้ ปศ.พพ. | ๔๒๑ | ๔๘๗ | ๔๕๓ | ๔๔๐ | ๔๐๗ | ๔๓๑ |
| ๒. ห้องสมุด | ๔๒๑ | ๔๘๗ | ๔๕๓ | ๔๔๐ | ๔๐๗ | ๔๓๑ |
| ๓. ห้องปฏิบัติการวิทยาศาสตร์ | ๔๒๑ | ๔๘๗ | ๔๕๓ | ๔๔๐ | ๔๐๗ | ๔๓๑ |
| ๔. ธนาคารโรงเรียน | ๔๒๑ | ๔๘๗ | ๔๕๓ | ๔๔๐ | ๔๐๗ | ๔๓๑ |
| ๕. ห้องเรียนสีเขียว | ๔๒๑ | ๔๘๗ | ๔๕๓ | ๔๔๐ | ๔๐๗ | ๔๓๑ |
| ๖. ห้องปฏิบัติการคอมพิวเตอร์ | ๔๒๑ | ๔๘๗ | ๔๕๓ | ๔๔๐ | ๔๐๗ | ๔๓๑ |
| ๗. ห้องศูนย์ ERIC | ๔๒๑ | ๔๘๗ | ๔๕๓ | ๔๔๐ | ๔๐๗ | ๔๓๑ |
| ๘. ห้องนาฏศิลป์ | ๔๒๑ | ๔๘๗ | ๔๕๓ | ๔๔๐ | ๔๐๗ | ๔๓๑ |
| ๙. สหกรณ์โรงเรียน | ๔๒๑ | ๔๘๗ | ๔๕๓ | ๔๔๐ | ๔๐๗ | ๔๓๑ |
| ๑๐. สวนพฤกษศาสตร์ | ๔๒๑ | ๔๘๗ | ๔๕๓ | ๔๔๐ | ๔๐๗ | ๔๓๑ |
| ๑๑. แปลงเกษตร | ๔๒๑ | ๔๘๗ | ๔๕๓ | ๔๔๐ | ๔๐๗ | ๔๓๑ |
| รวมทั้งหมด | ๔,๖๓๑ | ๕,๓๕๗ | ๔,๙๘๓ | ๔,๘๔๐ | ๔,๔๗๗ | ๔,๗๔๑ |

แผนภูมิ แสดงจำนวนนักเรียนที่ใช้แหล่งเรียนรู้ภายในโรงเรียน ปีการศึกษา ๒๕๖๑

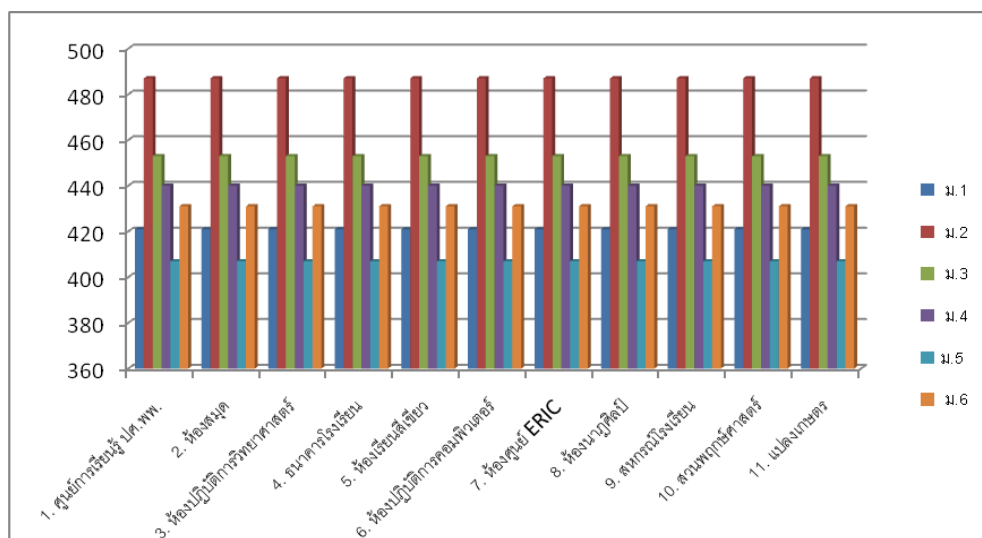

ตาราง แสดงจำนวนนักเรียนที่ใช้แหล่งเรียนรู้ภายนอกโรงเรียน ปีการศึกษา ๒๕๖๑

| แหล่งเรียนรู้ภายนอกโรงเรียน | ม.๑ | ม.๒ | ม.๓ | ม.๔ | ม.๕ | ม.๖ |
|------------------------------------|--------------|--------------|--------------|------------|--------------|--------------|
| ๑. ห้องสมุดประชาชน | ๒๐ | ๒๐ | ๒๐ | ๒๐ | ๒๐ | ๒๐ |
| ๒. โรงพยาบาลสมเด็จพระเจ้าตากสินฯ | ๐ | ๐ | ๐ | ๐ | ๓๐ | ๐ |
| ๓. สระว่ายน้ำ ค่ายวชิรปราการ /อบจ. | ๕๐ | ๕๐ | ๕๐ | ๕๐ | ๕๐ | ๕๐ |
| ๔. อุทยานแห่งชาติลานสาง | ๐ | ๔๘๗ | ๐ | ๐ | ๐ | ๐ |
| ๕. วัดดอยข่อยเขาแก้วและสะพานแขวน | ๔๒๑ | ๐ | ๐ | ๐ | ๐ | ๐ |
| ๖. ศาลสมเด็จพระเจ้าตากสินมหาราช | ๔๒๑ | ๔๘๗ | ๔๕๓ | ๔๔๐ | ๔๐๗ | ๔๓๑ |
| ๗. อุทยานแห่งชาติเขาหลวง | ๐ | ๐ | ๔๕๓ | ๐ | ๐ | ๐ |
| ๘. โรงไฟฟ้าอ.แม่เมาะ จ.ลำปาง | ๔๒๑ | ๐ | ๔๕๓ | ๐ | ๐ | ๐ |
| ๙. สวนสัตว์เชียงใหม่ | ๐ | ๐ | ๔๖๔ | ๐ | ๐ | ๐ |
| ๑๐. สวนพฤกษศาสตร์ จ.เชียงใหม่ | ๐ | ๐ | ๐ | ๐ | ๔๐๗ | ๐ |
| ๑๑. แหล่งเรียนรู้ทะเลภาคตะวันออก | ๐ | ๐ | ๐ | ๐ | ๐ | ๓๗๓ |
| ๑๒. สถาบันการศึกษาในภาคเหนือ | ๐ | ๑๐๗ | ๘๐ | ๒๕๗ | ๒๕๐ | ๒๖๑ |
| รวมทั้งหมด | ๑,๓๓๓ | ๑,๑๕๑ | ๑,๙๗๓ | ๗๖๗ | ๑,๑๖๔ | ๑,๑๓๕ |

แผนภูมิ แสดงจำนวนนักเรียนที่ใช้แหล่งเรียนรู้ภายนอกโรงเรียน ปีการศึกษา ๒๕๖๑

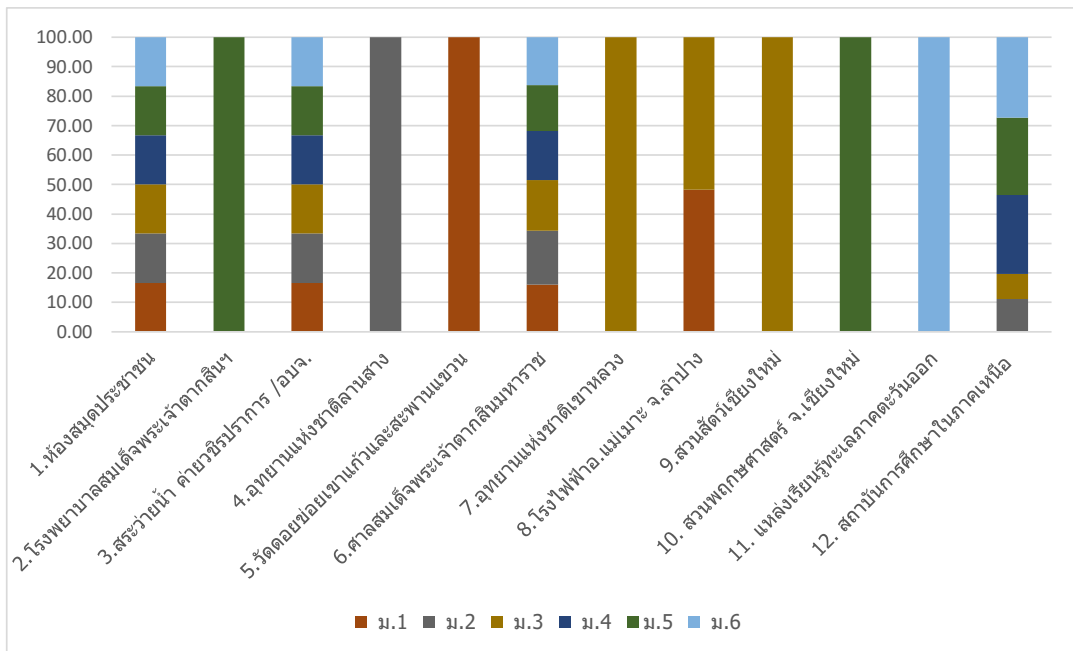

ด้านสื่อและเทคโนโลยี

โรงเรียนตากพิทยาคมจัดทำโครงการการพัฒนาศูนย์เทคโนโลยีในการเรียนรู้ เพื่อพัฒนาห้องปฏิบัติการคอมพิวเตอร์ให้มีสภาพสมบูรณ์พร้อมใช้งานและมีประสิทธิภาพ เพื่อให้นักเรียนมีห้องปฏิบัติการคอมพิวเตอร์ที่มีประสิทธิภาพพร้อมใช้งาน ส่งเสริม สนับสนุน ให้โรงเรียนเป็นสังคมแห่งการเรียนรู้ โดยมีเครื่องคอมพิวเตอร์จำนวน ๓๓๕ เครื่องและเครือข่ายอินเทอร์เน็ต ดังตารางต่อไปนี้

ตารางที่ ๒๙ ตารางแสดงระบบอินเทอร์เน็ตโรงเรียนตากพิทยาคม ปีการศึกษา ๒๕๖๑

| รายการ | ผู้ให้บริการ | ประเภท | ความเร็ว |
|---|--------------|-----------|-----------|
| ระบบอินเทอร์เน็ตโครงการ MOEnet | TOT | leaseline | ๓๐๐๐ Kbps |
| ระบบเครือข่ายอินเทอร์เน็ตที่โรงเรียนเช่า เอง | ๓BB | ADSL | ๕๐/๕๐ MB |
| ระบบอินเทอร์เน็ตโครงการ UNINET | สพฐ. | leaseline | ๑๐๐/๖๐ MB |
| ระบบเครือข่าย (LAN): | - | - | - |
| ระบบเครือข่ายไร้สาย (Wireless LAN): | - | - | - |

ผลการดำเนินงานโรงเรียนตากพิทยาคมมีเครื่องคอมพิวเตอร์ มีอุปกรณ์ทางเทคโนโลยี และเครือข่ายเพื่อการเรียนการสอนเพียงพอและทันสมัย

การพัฒนาระบบข้อมูลสารสนเทศของสถานศึกษา

- มีข้อมูลสารสนเทศครอบคลุมในการพัฒนาคุณภาพการจัดการศึกษาอย่างครอบคลุม
ถูกต้องเป็นปัจจุบัน โรงเรียนตากพิทยาคม จัดระบบข้อมูลสารสนเทศโดยให้ฝ่าย/กลุ่มงานต่าง ๆ และกลุ่มสาระการเรียนรู้ทุกกลุ่ม มีเจ้าหน้าที่จัดทำข้อมูลสารสนเทศที่เกี่ยวข้องและนำข้อมูลส่งต่องานแผนงานและงานสารสนเทศโรงเรียนเป็นหน่วยงานที่ทำหน้าที่ประมวลข้อมูลที่เป็นสารสนเทศของโรงเรียน โดยใช้ระบบคอมพิวเตอร์เชื่อมโยงภายในโรงเรียน ทำให้ได้ข้อมูลสารสนเทศที่เป็นระบบครอบคลุมการใช้งาน ทั้งนี้สารสนเทศทุกด้านเป็นปัจจุบันที่ทุกฝ่ายสามารถตรวจสอบและนำไปใช้งานได้
- มีการจัดเก็บข้อมูลสารสนเทศอย่างเป็นระบบ ถูกต้องทันสมัย มีการพัฒนาอย่างต่อเนื่อง
จัดเก็บข้อมูลสารสนเทศเป็นหมวดหมู่ให้สอดคล้องกับลักษณะการใช้งานของโรงเรียนเป็นสิ่งสำคัญ มีการนำระบบต่าง ๆ ไม่ว่าจะเป็นระบบ Data Management Center (DMC), ระบบการสนับสนุนการจัดการเรียนรู้ในศตวรรษที่ ๒๑, ระบบบริหารสารสนเทศสำนักบริหารมัธยมศึกษาตอนปลาย (SESA), โปรแกรม SGS (Secondary Grading System) และ Student๔๔ เข้ามาใช้ร่วมกับระบบข้อมูลสารสนเทศของโรงเรียน ข้อมูลมีความเป็นระบบ

สามารถเรียกใช้งานได้สะดวก เพราะมีการวิเคราะห์และสรุปข้อมูลสารสนเทศที่มีประสิทธิภาพ พร้อมทั้งจะนำไปใช้ในการบริหารจัดการศึกษาได้ทันที และมีการพัฒนาวิธีการเก็บข้อมูลสารสนเทศให้มีประสิทธิภาพมากยิ่งขึ้น

๓. **มีการนำข้อมูลสารสนเทศไปใช้ในการบริหารจัดการอย่างคุ้มค่า** โรงเรียนตากพิทยาคมมีการจัดการข้อมูลสารสนเทศโดยใช้โปรแกรมระบบสนับสนุนการจัดการเรียนรู้ในศตวรรษที่ ๒๑ เพื่อเก็บรวบรวมข้อมูลนักเรียนทั้งทางด้านระบบดูแลช่วยเหลือนักเรียน ระบบจัดการคลังข้อสอบ ระบบจัดการข้อมูลสารสนเทศชุมชนออนไลน์ ระบบจัดการข้อมูลประชาสัมพันธ์ เว็บไซต์โรงเรียนตากพิทยาคม การบริหารงานด้านงานแผนงานที่เชื่อมโยงกับระบบงานประกันคุณภาพและงานการเงินพัสดุ ในด้านระบบงานประกันคุณภาพการศึกษาของโรงเรียนได้มีการประเมินคุณภาพการศึกษาโดยใช้ระบบ QA Online ในการประเมินความคิดเห็นของครู นักเรียน และผู้ปกครอง เพื่อการประเมิน พัฒนาและปรับปรุงการจัดการศึกษาของโรงเรียนต่อไปเพื่อให้มั่นใจว่าข้อมูลสารสนเทศและความรู้แม่นยำถูกต้อง เชื่อถือได้ ทันทต่อเหตุการณ์ ปลอดภัยและเป็นความลับ
๔. **มีการเผยแพร่สารสนเทศที่เกี่ยวกับกิจกรรมของสถานศึกษาอย่างสม่ำเสมอรวดเร็ว** โรงเรียนตากพิทยาคม มีการเผยแพร่ข้อมูลข่าวสาร กิจกรรมต่าง ๆ ของโรงเรียนโดยมีคณะกรรมการรับผิดชอบ ตรวจสอบความถูกต้อง ความเหมาะสมแล้วเผยแพร่ ทั้งเป็นเอกสาร วารสาร แผ่นพับ การเผยแพร่ผ่านสื่ออินเทอร์เน็ต เช่น Facebook Line เว็บไซต์โรงเรียน เว็บไซต์สำนักงานเขตพื้นที่การศึกษามัธยมศึกษา เขต ๓๘ และการเผยแพร่ผ่านสื่อมวลชนในท้องถิ่นตามความเหมาะสมและความจำเป็นของข้อมูล